Individuelle An- und Abreise
mit dem Taxi
von Tür zu Tür
ohne Umsteigen!

2 bis maximal 6 Gäste
Durchführungsgarantie
Kofferservice

Keine Stornokosten bis 30 Tage vor Reisebeginn!

Wellness- & Kurreisen mit dem Taxi 2025

Bad Kissingen
PARKHOTEL CUP VITALIS

Bad Wildungen
GESUNDHEITSZENTRUM HELENENQUELLE

Marienbad & Franzensbad
RADONBAD JOACHIMSTHAL

Vermittler:

50 JAHRE DEWEZET Leserreisen

Beratung und Buchung beim Veranstalter:

CUP Touristic GmbH, Marcusallee 7a, 28359 Bremen

Hotline: 0800 / 287 84 82 **Mo - Fr von 9:00 - 17:00 Uhr**
(kostenlos aus dem deutschen Festnetz)

ab € **1084** p. P. im DZ/EZ

GREAT SPA TOWNS of Europe
Wir sind WELT ERBE !
BAD KISSINGEN

Bad Kissingen

Arkadenbau im Kurgarten von Bad Kissingen

Fotos: Parkhotel GUP, VITALIS, Peter Mohror (1), Robert Kirschke (1) / stock.adobe.com (1) / Halfpoint - stock.adobe.com (1)

Bad Kissingen liegt an der fränkischen Saale, südlich der Rhön im Bundesland Bayern und gehört seit 2021 zum UNESCO-Welterbe „Die bedeutenden Kurstädte Europas".

Der historische Kurort verkörpert das Phänomen der europäischen Kur auf besondere Art und Weise. Das Bild der Stadt wird vor allem durch die prächtigen Parks und die prunkvollen historischen Bauten geprägt. Hier stechen der Kurpark mit Wandelhalle und Regentenbau sowie die Bayerische Spielbank hervor. Besonders sehenswert sind auch das Bismarck-Museum und die historische Altstadt mit Geschäften und typisch fränkischer Gastronomie.

Genießen Sie Ihre Auszeit vom Alltag

In Bad Kissingen erwarten Sie das ganze Jahr hindurch Veranstaltungen unterschiedlicher Art. Besuchen Sie ein Konzert oder eine Ausstellung, erfreuen Sie sich am Welterbe oder an musikalischen, artistischen, kulinarischen und vielen weiteren Events.

Im Mittelpunkt der **25. Franken Classic** steht Bad Kissingen mit seinem attraktiven „Rallyezentrum", dem Kurgarten im Herzen der Stadt. Die Vielfalt der teilnehmenden Fahrzeuge ist einmalig. Über 130 Oldtimer sind auch Pfingsten 2025 wieder am Start.

Mit mehr als 300 Ausstellern aus aller Welt ist die **Abenteuer & Allrad – Europas größte Off-Road-Messe** seit vielen Jahren eine der bedeutendsten Veranstaltungen dieser Branche. Hier sehen Sie die neuesten 4x4-Serienfahrzeuge, Quads, ATVs, Pick-ups sowie Auf- und Umbauten von Expeditions- und Reisemobilen.

Jedes Jahr ab Mitte Juni wandelt sich Bad Kissingen während des **Kissinger Sommers** für einen Monat vom Kurzentrum zum international bedeutenden, musikalischen Festivalstandort. Hier geben sich große Orchester, gefragte Kammerensemble und herausragende Solisten ein Stelldichein. Die Konzertsäle Bad Kissingens öffnen mit ihrer wunderbaren Akustik wieder ihre Pforten für die vielseitigen Konzerte.

Konzert beim Kissinger Sommer

Die sommerliche Fahrt ins Bad!

Schon Kaiserin Elisabeth von Österreich-Ungarn, bekannt als „Sisi", schätzte die Heilquellen und die gesellschaftlichen Ereignisse des Kurbads gleichermaßen. Live-Musik, Tanz und fränkische Spezialitäten in der ganzen Stadt – zum **Rakoczy-Fest** feiert Bad Kissingen die Wiederentdeckung der Rakoczy-Quelle im Jahr 1737. Berühmte historische Kurgäste wie Kaiser und Könige mischen sich unter die Menge – **Feiern Sie mit!** Erleben Sie Bad Kissingen zur schönsten Jahreszeit mit dem ausgelassenen Historienspektakel.

Der Eintritt zum 3-tägigen Rakoczy-Fest ist bei Anreise am 22.07.2025 bereits inklusive. Das ausführliche Programmheft erhalten Sie im Hotel.

Informationen zu den Veranstaltungen in Bad Kissingen finden Sie jederzeit aktuell unter **www.bad-kissingen.de/veranstaltungen**

Oldtimerralley Franken Classic

Rosengarten und Regentenbau

Abenteuer & Allrad

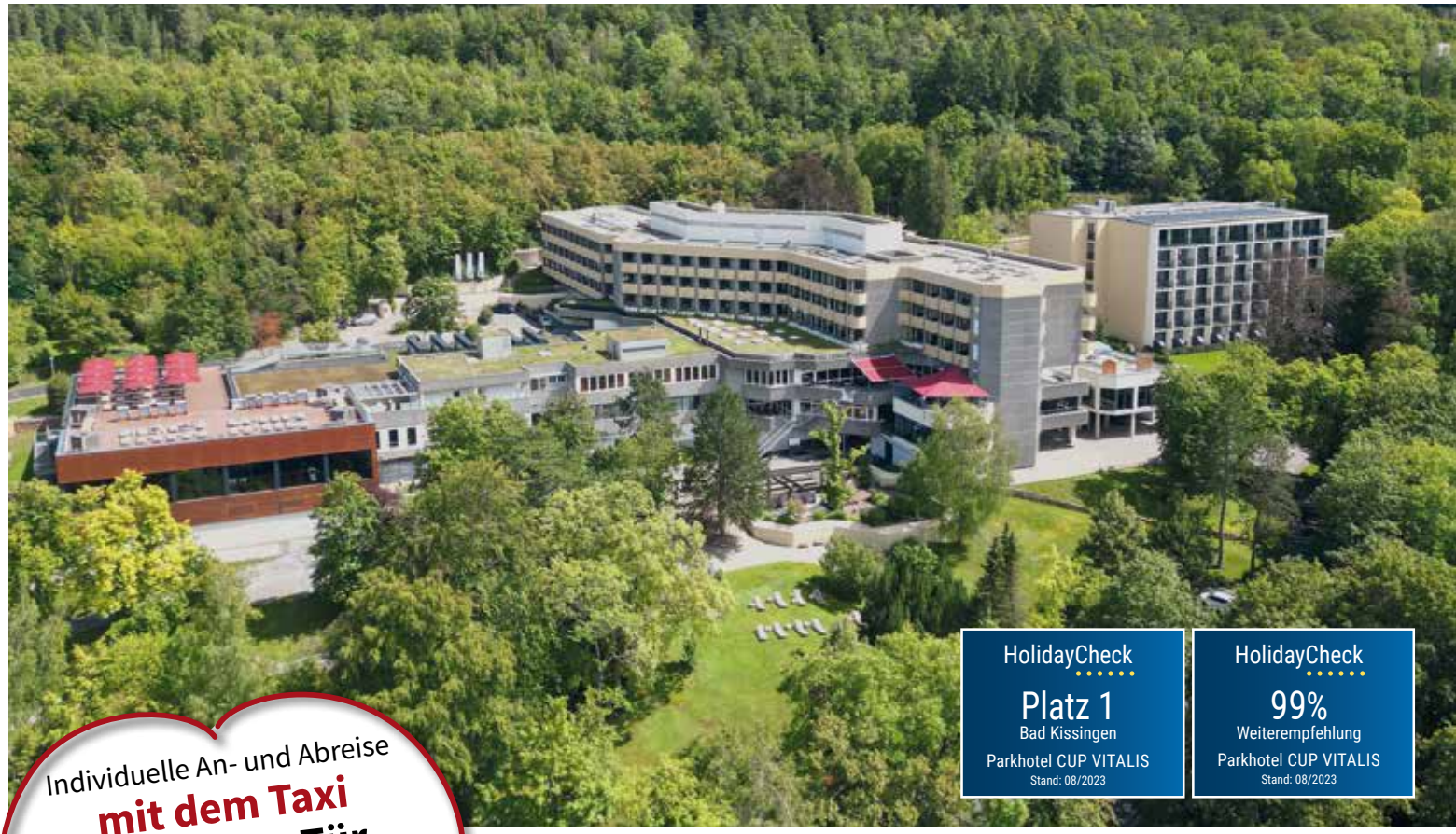

HolidayCheck
Platz 1
Bad Kissingen
Parkhotel CUP VITALIS
Stand: 08/2023

HolidayCheck
99%
Weiterempfehlung
Parkhotel CUP VITALIS
Stand: 08/2023

Individuelle An- und Abreise
mit dem Taxi
von Tür zu Tür
ohne Umsteigen!
2 bis maximal 6 Gäste
Durchführungsgarantie
Kofferservice

Mit dem Taxi reisen Sie ganz bequem von Zuhause ohne Umsteigen ins 4-Sterne Parkhotel CUP VITALIS nach Bad Kissingen und zurück!
Von Tür zu Tür bringen wir Sie garantiert jeden Dienstag ins Hotel inklusive Kofferservice.
Buchen Sie ohne Risiko! Wir erheben keine Stornokosten bis 30 Tage vor Reisebeginn.

Das 4-Sterne-Parkhotel CUP VITALIS wird Sie mit ansprechender Ausstattung, umfangreichem SPA & Sport sowie großer Gartenanlage mit Teichen und vielen gemütlichen Liegebereichen begeistern.

Das Hotel im Kurviertel besteht aus zwei Gebäudeteilen, die direkt miteinander verbunden sind - dem neu erbauten Refugium und dem total entkernten und sanierten Vitalis.
Es ist ausgestattet mit einem komfortabel gestalteten Eingangsbereich mit mehreren Sitzecken, zwei Bars, einer Bibliothek, einer gemütlichen Kamin-Lounge, zwei Buffet-Restaurants, einem À-la-Carte-Restaurant, einem Kochstudio sowie einem Café mit Sonnenterrasse und traumhafter Aussicht. Es verfügt außerdem über sieben Lifte, gebührenfreie Internetplätze und kostenfreies Highspeed WLAN. Ganztägig erhalten Sie kostenlos Mineralwasser aus der hauseigenen Zapfstelle.

Abwechslungsreiche und leichte Küche

Morgens starten Sie mit einem reichhaltigen Frühstücksbuffet in den Tag. Mittags bieten wir Ihnen kleine Snacks an. Abends bedienen Sie sich an unserem ausgewogenen, kalt-warmen Buffet mit großer Salatbar und Dessert-Auswahl. Bei einem Glas fränkischem Wein, einem Cocktail oder einem frisch gezapften Bier lassen Sie die Abende an einer der Bars schwungvoll ausklingen. Denn regelmäßig finden im Parkhotel CUP VITALIS **Unterhaltungsabende** statt.
Zu bestimmten Reiseterminen erhalten Sie zusätzlich einen **Getränkegutschein im Wert von € 25, € 30 oder € 50 pro Person** zur Einlösung an den Hotelbars während des Aufenthaltes. **Die Termine und Preise entnehmen Sie der Tabelle auf Seite 7.**

Den Frühling begrüßen - über Ostern in Bad Kissingen vom 15.04. – 22.04.2025

Am Karfreitag erwartet Sie ein abendliches Buffet, bei dem es u. a. diverse Fischarten gibt. Am Ostersonntag und Ostermontag genießen Sie die reichhaltigen Osterbuffets. Bei einem Osterspaziergang kitzelt die Sonne die ersten Osterglocken und Tulpen im Kurgarten hervor. Auch über Ostern genießen Sie Ihr Anwendungspaket nach Wahl und können am Feiertags-Fitnessprogramm teilnehmen, um beschwingt in den Frühling zu starten.

Restaurant Blau

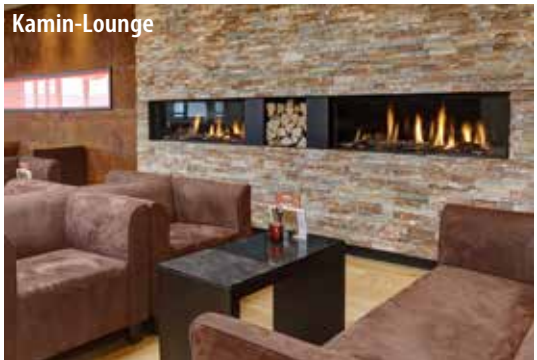
Kamin-Lounge

Lounge-Bar

ca. 34°C warmes Solebad

Im Spa & Sportbereich finden Sie auf 3.800 m² Zeit für Erholung und Entspannung (teilweise gegen Gebühr). Zur Ausstattung zählen eine Fango-Abteilung und zahlreiche Behandlungsräume, in denen Sie sich mit Lymphdrainagen, Pediküre, Kosmetik sowie mit Teil- und Ganzkörpermassagen verwöhnen lassen können. Zudem bietet Ihnen das Parkhotel CUP VITALIS die Nah-Infrarot-Therapie an. Diese ist im **Anwendungspaket „Wärme“** bereits enthalten.

An der Spa-Rezeption werden Sie kompetent beraten und erhalten auch gleich Ihren persönlichen Termin. Vor Beginn der Anwendung lehnen Sie sich in der Spa-Lounge entspannt zurück und stimmen sich auf Ihre Verwöhnzeit ein.

Das **Schwimmbad mit einem 20 m Sportbecken** können Sie außerhalb der Kurszeiten nutzen. Entspannen Sie danach im Strandkorb oder auf einer der vielen Liegen. In der warmen Jahreszeit ist dies auch auf dem Sonnendeck oberhalb des Schwimmbads möglich. Erleben Sie Wellness pur beim Bad im 33°C warmen Wasser der **VITAL-Quelle mit Sprudelliegen und Massagedüsen.** Entspannen Sie zudem im ca. 34°C warmen Solebad.

Die **400 m² große Saunalandschaft** bietet Ihnen eine Solenebel-Salzstein-Sauna (45°C), eine finnische Sauna (90°C) sowie eine 60°C-Bio-Sauna. Entspannen Sie nach dem Saunagang im großzügigen Ruhebereich mit Wellness-Schaukeln und genießen Sie die frische Luft und den schönen Blick über Bad Kissingen im Außenbereich. Separat werden außerdem zwei Damensaunen (60° und 90°C) mit eigenem Ruhebereich geboten.

Die CUP VITALIS Salzwelten

In der **Trockensalz-Oase** ruhen Sie auf einer Liege, während feinster Trockensalznebel in den Raum geleitet wird. Dabei wird die Raumluft ständig durch gefilterte und getrocknete Außenluft getauscht. Der Raum verdunkelt sich und ein entspannendes Licht- und Akustikprogramm entführt Sie in eine andere Welt.

Das **Gradierwerk** im Parkhotel CUP VITALIS ist das wohl größte und aufwändigste seiner Art in einem deutschen Hotel. Hier erleben Sie Salz auf eine ganz andere Art. Die Sole rieselt dabei immer wieder eine Wand aus Reisig des Schwarzdorns hinunter. Dadurch wird die Luft mit Salzaerosolen angereichert, und wie in der Seeluft wirkt sich das Atmen wohltuend bei Pollenallergikern und Asthmatikern aus. Auch hier ruhen Sie sanft auf einer Liege.

Die **Salzmühle** entführt Sie in eine weitere Welt des Salzes. Hier werden feste Salzstücke fein gemahlen, um dann aus zwei Mühlen herunter zu rieseln. Die Raumluft wird dabei mit Salzpartikeln, die hier viel grober sind, gesättigt. Auch in diesem Raum wird die von außen zugeführte Luft durch HEPA Filter gereinigt und dann getrocknet, damit sich die Partikel besser in der Luft halten können.

Eine weitere Salzattraktion erwartet Sie mit dem **Solebad**. In dem 100 m² Becken sind etwa 6 Tonnen Salz gelöst, welches Sie bei einer Temperatur von ca. 34°C mit allen Sinnen erleben können. Es genügt schon ein etwa 20-minütiger Aufenthalt in der Sole für eine optimale Wirkung auf Muskulatur, Kreislauf und Stoffwechsel. Im **Anwendungspaket „Salzluft“** sind alle 4 Salzattraktionen inkludiert.

Während der **Sole-Wochen erhalten Sie** neben Ihrem Anwendungspaket nach Wahl **zusätzlich 3 x Eintritt ins Solebad!** Siehe Seiten 6/7.

ca. 33°C warme VITAL-Quelle

Schwimmbad mit 20 m Sportbecken

Gradierwerk

EZ/DZ de Luxe (ca. 32 m²)

Der Sport- & Fitnessbereich

Halten Sie sich und Ihren Körper gesund und statten Sie dem **Fitnessstudio** im Parkhotel CUP VITALIS einen Besuch ab. Die modernsten Geräte der Marke Technogym stehen Ihnen kostenfrei zur Verfügung. Die professionell ausgestattete **Sporthalle** bietet viele Möglichkeiten der sportlichen Betätigung. Täglich wechselnd finden im Hotel Wasser- und Trockengymnastikkurse statt.

Der sehr beliebte Line-Dance-Kurs für Einsteiger erfordert keinen festen Tanzpartner, bringt Spaß und ist im **Anwendungspaket „Vital & aktiv“** inkludiert. Oder Sie entscheiden sich für das **Anwendungspaket „Relax“** u. a. mit progressiver Muskelrelaxation.

Zusätzlich können Sie zu bestimmten Reiseterminen am speziellen gesund & fit Programm teilnehmen. Mehr Informationen dazu finden Sie auf den Seiten 6/7.

Zimmer und Suiten mit höchstem Komfort

Alle 272 modern eingerichteten Nichtraucherzimmer verfügen über diese Grundausstattung: original Boxspringbetten (60 cm hoch), SAT-TV, Durchwahl-Telefon, Safe, Bad mit ebenerdiger Dusche und Föhn sowie einen Balkon.

EZ Economy (ca. 17 m²)

EZ/DZ Standard (ca. 22 m²)

EZ/DZ Komfort (ca. 25 m²)

EZ Economy (ca. 17 m²)

Zusätzlich zur Grundausstattung bieten Ihnen diese Zimmer:

EZ/DZ de Luxe (ca. 32 m²)
im Refugium, allergikerfreundlich, klimatisierbar, einen Balkon über die gesamte Zimmerbreite und eine gemütliche Couch-Leseecke

DZ Premium (ca. 35 m²)
Schlafcouch, Hosenbügler und Kaffeemaschine

DZ Premium Plus (ca. 42 m²)
Schlafcouch, Hosenbügler, Kaffeemaschine, ein getrenntes Wohn- und Schlafzimmer, Mini-Musikanlage, einen zweiten Balkon und ein zweites TV-Gerät

Junior Suite (ca. 56 m²)
im Refugium, allergikerfreundlich, klimatisierbar, mit getrenntem Wohn- und Schlafzimmer, einen Balkon über die gesamte Breite der Suite, Hosenbügler, Kaffeemaschine, Minibar, Mini-Musikanlage und ein zweites TV-Gerät.

Penthouse Suite (ca. 84 m²)
im Refugium, allergikerfreundlich, klimatisierbar, ein Wohnzimmer und zwei Schlafzimmer, zwei Bäder, einen Balkon über die gesamte Breite der Suite mit einer Loggia, Hosenbügler, Kaffeemaschine, Minibar, Mini-Musikanlage und ein zweites TV-Gerät.

Das Parkhotel CUP VITALIS bietet zudem eine Auswahl von Kopfkissen für Ihren individuellen Bedarf. Auf einigen Etagen finden Sie eine Maxi-Bar (Getränkeautomat) mit einer Auswahl an gekühlten Softdrinks und alkoholischen Getränken sowie Gäste-Waschmaschinen und -Trockner.

Sporthalle

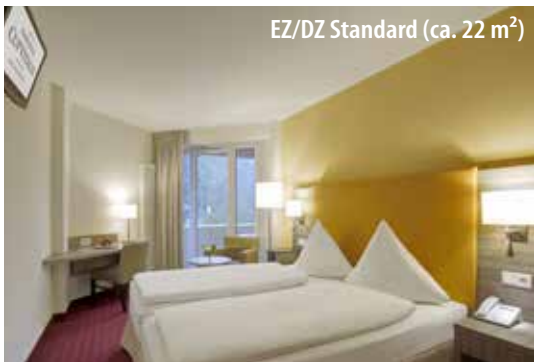
EZ/DZ Standard (ca. 22 m²)

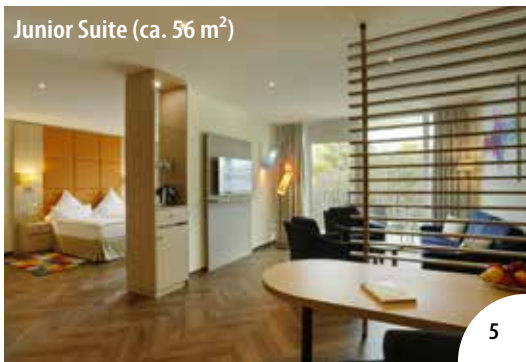
Junior Suite (ca. 56 m²)

Wählen Sie Ihr Anwendungspaket:

Salzluft – Atemwege immunisieren

Anzahl	Anwendungen
4 x	Eintritt Solebad
1 x	Gradierwerk
2 x	Trockensalz-Oase
1 x	Salzmühle

Wärme – Wohltat für die Gelenke

Anzahl	Anwendungen
4 x	Eintritt Solebad
2 x	Nah-Infrarot
1 x	Fango
1 x	Trockensalz-Oase

Vital & aktiv – fit bleiben

Anzahl	Anwendungen
3 x	Eintritt Solebad
1 x	Salzmühle
1 x	Line Dance
1 x	Gruppengymnastik
1 x	Nordic Walking
1 x	Trockensalz-Oase
1 x	Massageliege

Relax – Seele baumeln lassen

Anzahl	Anwendungen
4 x	Eintritt Solebad
1 x	Infrarot Wärmekabine
1 x	Fango
1 x	Gradierwerk
1 x	progressive Muskelrelaxation

gesund & fit Programm bei Anreise vom 18.02. – 01.04.2025 und vom 28.10. - 09.12.2025

Alle Leistungen wie beschrieben inklusive Anwendungspaket (siehe oben)

sowie täglich wechselndes, spezielles Sport- und Freizeitprogramm u. a. mit:

AQUA-KINETICS

Durch den Einsatz verschiedener Hilfsmittel (z. B. Hanteln) werden unterschiedliche Muskeln trainiert und der Spaßfaktor ist gegeben.

ÜBUNGEN MIT THERA-BAND

Einfache Übungen zur Steigerung von Kraft, Mobilität und Flexibilität verbessern die Körperhaltung und schulen den Gleichgewichtssinn.

Informationen:

- Das Hotel liegt nur einen kurzen Spaziergang (rund 700 m) entfernt von der Fußgängerzone.
- Die ca. 150 m lange Auffahrt des Hotels hat eine Steigung. Ein Shuttlebus bringt Sie tagsüber direkt vom Hotel in die Fußgängerzone (nach Fahrplan).
- **Rollatoren:** Das Hotel ist aus bautechnischen Gründen nicht barrierefrei und für Rollatoren nur bedingt geeignet. Fluchtwege müssen immer freigehalten werden. Aus Sicherheitsgründen bitten wir darum, im Restaurant auf Rollatoren zu verzichten. Im Nassbereich (Schwimmbäder und Saunen) sind Rollatoren aus hygienischen Gründen nicht gestattet.
- **Rollstühle:** Die Unterbringung von Gästen, die auf einen Rollstuhl angewiesen sind, ist aufgrund aktueller Brandschutzvorschriften nicht möglich, da die Fahrstühle im Brandfall nicht benutzt werden dürfen. Außerdem sind die Badezimmer nicht rollstuhlgerecht ausgestattet.
- Die Zimmer stehen am Anreisetag ab 15:00 Uhr und am Abreisetag bis 10:00 Uhr zur Verfügung.
- Das Rauchen ist in den Räumen des Hotels nicht gestattet. Haustiere sind nicht erlaubt.
- Im gesamten Hotel gibt es keine Einrichtungen für Kinder (adults only).

LEISTUNGEN

- **Hin- und Rückreise im Taxi inklusive Haustürabholung und Kofferservice**
- 7 Übernachtungen im 4-Sterne-Parkhotel CUP VITALIS in der gebuchten Zimmerkategorie
- 7 x reichhaltiges Frühstücksbuffet
- 6 x Mittagssnack (z. B. Salat, Suppe)
- 7 x Abendessen als kalt/warmes Buffet mit Salatbar
- Tischweine, Kaffee, Tee und Wasser zum Abendessen bis 20:30 Uhr
- Mineralwasser aus hauseigener Zapfstelle
- **Anwendungspaket nach Wahl**
- Nutzung der Saunalandschaft mit Salzsauna, finnischer Sauna (90°C) und 60°C-Sauna sowie großzügigem Ruhebereich und Außen-Ruhefläche sowie der separaten Damensauna
- Nutzung des Fitnessstudios (2 x wöchentlich Geräteeinweisung)
- Nutzung Schwimmbad mit 20 m Sportbecken (außerhalb der Wassergymnastik) und 33°C warme VITAL-Quelle
- Wasser- und Trockengymnastik, täglich wechselnd
- Nutzung Billard, Darts und Bibliothek
- 2 x wöchentlich Unterhaltungsabende
- Gästebetreuung im Haus
- Leih-Bademantel
- Kostenloses Highspeed WLAN
- Nutzung Gäste-Waschmaschinen und -Trockner
- Nutzung aller Stadtbuslinien sowie freier Eintritt zu den wöchentlichen Konzerten der Staatsbad Philharmonie Kissingen u.v.m. im Rahmen der Kurkarte *

* Kurtaxe (4 € p. P./Tag) zahlbar vor Ort. Stand 08/2024.

Zusätzliche Leistungen:

- **Sole-Woche** - diverse Reisetermine: **3 x Eintritt ins Solebad**; **Getränkegutschein im Wert von 25 €, 30 € oder 50 € pro Person** zur Einlösung an den Hotelbars; **gesund & fit Programm**
- **Getränkegutschein im Wert von € 25, € 30 oder € 50 pro Person** zur Einlösung an den Hotelbars während des Aufenthaltes
- **Ostern** - Reisetermin 15.04. – 22.04.2025: **Buffet am Karfreitag** u. a. mit diversen Fischsorten; **Osterbuffet** am Ostersonntag und am Ostermontag; **Osterspaziergang**; **Feiertags-Fitnessprogramm**
- **Rakoczy-Fest** - Reisetermin 22.07. – 29.07.2025: **Eintritt zum 3-tägigen Rakoczy-Fest** (tagsüber Konzerte, Tanz-Auftritte und großer historischer Festzug in der ganzen Stadt, abends festliche Illuminationen mit Konzerten im Kurgarten und an der Saale)
- **gesund & fit Programm** - diverse Reisetermine: täglich wechselndes, spezielles Sport- und Freizeitprogramm u. a. mit Aqua-Kinetics, Rückengymnastik und Übungen mit dem Thera-Band bei Anreise vom 18.02. – 01.04.2025 und vom 28.10. - 09.12.2025

BAD KISSINGEN - 8 TAGE WELLNESSREISE INKL. HP & ANWENDUNGSPAKET

Reisetermin/ Preis € p. P.	Inklusive Getränke-gutschein im Wert von	gesund & fit Pro-gramm	**Highlights** z. T. mit zusätzlichen Leistungen	EZ Economy	EZ Standard	EZ Komfort	EZ de Luxe	DZ Standard	DZ Komfort	DZ de Luxe	DZ Premium	DZ Premium Plus	Junior Suite	Penthouse Suite
18.02.-25.02.25	**30 € ***	x	Sole-Woche	1124	1218	1268	1364	1124	1178	1218	1258	1338	1408	1598
25.02.-04.03.25	**30 € ***	x	Sole-Woche	1158	1254	1298	1394	1158	1214	1254	1294	1368	1444	1644
04.03.-11.03.25	**30 € ***	x	Sole-Woche	1164	1258	1298	1398	1164	1218	1258	1298	1378	1448	1648
11.03.-18.03.25	**30 € ***	x	Sole-Woche	1164	1258	1298	1398	1164	1218	1258	1298	1378	1448	1648
18.03.-25.03.25		x	Sole-Woche	1238	1268	1318	1408	1174	1228	1268	1298	1388	1458	1658
25.03.-01.04.25		x		1238	1268	1318	1408	1174	1228	1268	1298	1388	1458	1658
01.04.-08.04.25		x		1244	1278	1324	1418	1178	1238	1278	1318	1394	1468	1668
08.04.-15.04.25				1254	1284	1334	1428	1188	1244	1284	1324	1398	1474	1674
15.04.-22.04.25			Ostern	1254	1284	1334	1428	1188	1244	1284	1324	1398	1474	1674
22.04.-29.04.25				1258	1294	1338	1434	1198	1254	1294	1334	1408	1484	1684
29.04.-06.05.25				1278	1298	1358	1448	1214	1268	1298	1348	1428	1498	1698
06.05.-13.05.25				1278	1298	1358	1448	1214	1268	1298	1348	1428	1498	1698
13.05.-20.05.25				1278	1298	1358	1448	1214	1268	1298	1348	1428	1498	1698
20.05.-27.05.25				1278	1298	1358	1448	1214	1268	1298	1348	1428	1498	1698
27.05.-03.06.25				1294	1324	1368	1468	1228	1284	1324	1364	1444	1514	1714
03.06.-10.06.25			Pfingsten / Franken Classic	1294	1324	1368	1468	1228	1284	1324	1364	1444	1514	1714
10.06.-17.06.25				1294	1324	1368	1468	1228	1284	1324	1364	1444	1514	1714
17.06.-24.06.25			Abenteuer & Allrad / Kissinger Sommer	1294	1324	1368	1468	1228	1284	1324	1364	1444	1514	1714
24.06.-01.07.25			Kissinger Sommer	1298	1334	1378	1474	1238	1294	1334	1368	1448	1524	1718
01.07.-08.07.25			Sole-Woche / Kissinger Sommer	1298	1338	1388	1484	1244	1298	1338	1378	1458	1528	1728
08.07.-15.07.25			Sole-Woche / Kissinger Sommer	1298	1338	1388	1484	1244	1298	1338	1378	1458	1528	1728
15.07.-22.07.25			Sole-Woche / Kissinger Sommer	1298	1338	1388	1484	1244	1298	1338	1378	1458	1528	1728
22.07.-29.07.25			Rakoczy-Fest	1298	1338	1388	1484	1244	1298	1338	1378	1458	1528	1728
29.07.-05.08.25			Sole-Woche	1298	1338	1388	1484	1244	1298	1338	1378	1458	1528	1728
05.08.-12.08.25			Sole-Woche	1298	1338	1388	1484	1244	1298	1338	1378	1458	1528	1728
12.08.-19.08.25			Sole-Woche	1298	1338	1388	1484	1244	1298	1338	1378	1458	1528	1728
19.08.-26.08.25			Sole-Woche	1298	1338	1388	1484	1244	1298	1338	1378	1458	1528	1728
26.08.-02.09.25			Sole-Woche	1348	1378	1428	1524	1284	1338	1378	1418	1498	1568	1768
02.09.-09.09.25			Sole-Woche	1378	1408	1458	1554	1318	1368	1408	1448	1528	1598	1798
09.09.-16.09.25				1378	1408	1458	1554	1318	1368	1408	1448	1528	1598	1798
16.09.-23.09.25				1368	1398	1448	1548	1298	1364	1398	1444	1524	1594	1794
23.09.-30.09.25				1324	1358	1398	1498	1258	1318	1358	1394	1474	1548	1744
30.09.-07.10.25				1298	1334	1378	1474	1238	1294	1334	1368	1448	1524	1718
07.10.-14.10.25				1268	1298	1348	1444	1198	1258	1298	1338	1418	1488	1688
14.10.-21.10.25				1228	1258	1298	1398	1164	1218	1258	1298	1378	1448	1648
21.10.-28.10.25				1228	1258	1298	1398	1164	1218	1258	1298	1378	1448	1648
28.10.-04.11.25	**25 € ***	x		1158	1254	1298	1394	1158	1214	1254	1294	1368	1444	1644
04.11.-11.11.25	**25 € ***	x	Sole-Woche	1148	1244	1294	1388	1148	1198	1244	1284	1364	1434	1634
11.11.-18.11.25	**50 € ***	x	Sole-Woche	1148	1244	1294	1388	1148	1198	1244	1284	1364	1434	1634
18.11.-25.11.25	**50 € ***	x	Sole-Woche	1148	1244	1294	1388	1148	1198	1244	1284	1364	1434	1634
25.11.-02.12.25	**50 € ***	x	Sole-Woche	1148	1244	1294	1388	1148	1198	1244	1284	1364	1434	1634
02.12.-09.12.25	**50 € ***	x	Sole-Woche	1098	1198	1244	1338	1098	1158	1198	1238	1318	1388	1588
09.12.-16.12.25	**50 € ***	x	Sole-Woche	1084	1178	1228	1324	1084	1138	1178	1218	1298	1368	1568

*** Inklusive Getränkegutschein im Wert von € 25, € 30 oder € 50 p. P.** zur Einlösung an den Hotelbars während des Aufenthaltes (keine Barauszahlung)!

Zusätzliche Leistungen: Sole-Woche, Ostern, Rakoczy-Fest sowie **gesund & fit Programm - siehe Seite 6.**

Kein EZ-Zuschlag im EZ Economy bei Anreise vom 18.02. – 18.03.2025 und vom 28.10. - 09.12.2025!

Vermittler:

Beratung und Buchung beim Veranstalter:

50 JAHRE DEWEZET Leserreisen

CUP Touristic GmbH, Marcusallee 7a, 28359 Bremen

Hotline: 0800 / 287 84 82 **Mo - Fr von 9:00 - 17:00 Uhr**

(kostenlos aus dem deutschen Festnetz)

ab € **808** p. P. im DZ/EZ

Bad Wildungen

Gesundheitszentrum Helenenquelle

Zimmerbeispiel Standard

Einzelzimmer Komfort

Bad Wildungen genießt weltweit einen hervorragenden Ruf. Die zahlreichen Heilquellen und das milde Reizklima bieten ideale Voraussetzungen für einen erfolgreichen Kuraufenthalt. Entspannen Sie sich beim Spaziergang durch Europas größten Kurpark (50 ha) oder beim Einkaufsbummel durch die malerische Altstadt mit ihren Fachwerkhäusern und ihrer prächtigen Bäderarchitektur aus Gründerzeit, Jugend- und Bauhausstil. Dort erwarten Sie viele Geschäfte sowie Cafés und Bars, die zum Stöbern und Genießen einladen. Sein vielfältiges Kultur-, Gesundheits- und Sportangebot macht Bad Wildungen am Nationalpark Kellerwald-Edersee zu einem attraktiven Ziel für Ihre Kurreise.
Mit dem Taxi reisen Sie ganz bequem von Zuhause ins Gesundheitszentrum Helenenquelle und zurück - ohne Umsteigen!

Sie wohnen im **Gesundheitszentrum Helenenquelle** (Nichtraucherhaus) direkt an Europas größtem Kurpark und nur wenige Schritte von der Flaniermeile Brunnenallee entfernt – damit Sie auch die Zeit zwischen den Behandlungen optimal nutzen können. Mit jahrzehntelanger Erfahrung im medizinischen Sektor ist das Gesundheitszentrum auf die Behandlung von Verschleißerkrankungen des Bewegungsapparates, chronische Erkrankungen und psychosomatische Funktionsstörungen spezialisiert.

Ausstattung: Speiseräume, Cafeteria, große Sonnenterrasse, gemütlicher Innenhof, großräumige medizinische Bade- und Kurabteilung mit Behandlungsräumen, Turnhalle, Fitnessraum, Ergometer-Raum, großes Hallenbad mit 30°C Wassertemperatur und Wassertretbecken.

Standardzimmer: Helle und geräumige Einzel- oder Zweibettzimmer mit modernem Flachbildschirm mit Kabel-TV, Telefon mit Notruftaste, Sitzgelegenheit und Schreibtisch, Bad oder Dusche und WC, teilweise mit Balkon. Radiowecker und Föhn auf Wunsch.

Komfortzimmer: Modern ausgestattete Doppel- und Einzelzimmer mit hochwertigen Boxspringbetten, Sitzgelegenheit, Schreibtisch, modernem Flachbildschirm mit Kabel-TV, Telefon mit Notruftaste, Safe, Bad mit Dusche, WC, Föhn, Kosmetikspiegel und Fernblick über Bad Wildungen.

Hallenbad

Die Therapieabteilung der Helenenquelle bietet unter der Leitung ihrer beiden Chefärzte ein vielschichtiges Spektrum an Behandlungen. Die klassischen Kuranwendungen werden auf Wunsch durch Therapien aus dem Bereich der Komplementär-Medizin (z. B. Naturheilverfahren, Traditionelle Chinesische Medizin, Osteopathie) sinnvoll ergänzt.

Wählen Sie eines dieser Anwendungspakete:

FIT IM ALLTAG

- 2 x Hydrojet-Massage
- 1 x Moorpackung
- 1 x Aqua-Fit
- 1 x Gruppengymnastik
- 1 x Paraffin-Handbad
- 1 x Progressive Muskelentspannung

TRADITIONELLE CHINESISCHE MEDIZIN

- 2 x Akupunktur
- 1 x Tuina-Massage
- 1 x Moorpackung
- 1 x Infrarot-Therapie
- 2 x Qi Gong

ARTHROSE

- 3 x Gruppengymnastik (Kranken- oder Wassergymnastik)
- 3 x Balneo-Physikalische Anwendung (Moor, Handbäder, Wärme etc.)
- 3 x Hydrojet-Massage oder BEMER-Therapie

WINTERSONNE [1] (LICHTTHERAPIE)

- 2 x Hydrojet-Massage
- 1 x Paraffin-Handbad
- 1 x Moorpackung
- 1 x Infrarot-Therapie
- 3 x Lichttherapie
- 3 x Kneippguss
- 1 x Progressive Muskelentspannung

Fotos: Gesundheitszentrum Helenenquelle (10) / AdobeStock (1) / Staatsbad Bad Wildungen GmbH (2) / Katharina Jäger (1)

8 TAGE KURREISE INKL. VP & ANWENDUNGSPAKET

Individuelle An- und Abreise
mit dem Taxi
von Tür zu Tür
ohne Umsteigen!
2 bis maximal 6 Gäste
Durchführungsgarantie
Kofferservice

Mit dem Taxi reisen Sie ganz bequem von Zuhause ohne Umsteigen ins Gesundheitszentrum Helenenquelle und zurück!
Von Tür zu Tür bringen wir Sie garantiert jeden Mittwoch nach Bad Wildungen inklusive Kofferservice.
Buchen Sie ohne Risiko!
Wir erheben keine Stornokosten bis 30 Tage vor Reisebeginn.

An-/Abreise wöchentlich Mittwoch (* außer über Ostern) Reisetermin/ Preis € p. P.	Standardzimmer				Komfortzimmer			
	Fit im Alltag	Traditionelle Chines. Medizin	Arthrose	Wintersonne [1] (Lichttherapie)	Fit im Alltag	Traditionelle Chines. Medizin	Arthrose	Wintersonne [1] (Lichttherapie)
29.01.-05.02.25	808	958	838	834	888	1038	918	914
05.02.-12.02.25	808	958	838	834	888	1038	918	914
12.02.-19.02.25	808	958	838	834	888	1038	918	914
19.02.-26.02.25	808	958	838	834	888	1038	918	914
26.02.-05.03.25	854	998	884	878	934	1084	964	958
05.03.-12.03.25	888	1038	918	914	968	1118	998	988
12.03.-19.03.25	888	1038	918	914	968	1118	998	988
19.03.-26.03.25	888	1038	918	914	968	1118	998	988
26.03.-02.04.25	898	1048	928		978	1128	1008	
02.04.-09.04.25	968	1118	998		1048	1198	1078	
09.04.-23.04.25*	1734				1894			
23.04.-30.04.25	968	1118	998		1048	1198	1078	
30.04.-07.05.25	968	1118	998		1048	1198	1078	
07.05.-14.05.25	968	1118	998		1048	1198	1078	
14.05.-21.05.25	968	1118	998		1048	1198	1078	
21.05.-28.05.25	968	1118	998		1048	1198	1078	
28.05.-04.06.25	968	1118	998		1048	1198	1078	
04.06.-11.06.25	968	1118	998		1048	1198	1078	
11.06.-18.06.25	968	1118	998		1048	1198	1078	
18.06.-25.06.25	968	1118	998		1048	1198	1078	
25.06.-02.07.25	968	1118	998		1048	1198	1078	
02.07.-09.07.25	968	1118	998		1048	1198	1078	
09.07.-16.07.25	968	1118	998		1048	1198	1078	
16.07.-23.07.25	968	1118	998		1048	1198	1078	
23.07.-30.07.25	968	1118	998		1048	1198	1078	
30.07.-06.08.25	968	1118	998		1048	1198	1078	
06.08.-13.08.25	968	1118	998		1048	1198	1078	
13.08.-20.08.25	968	1118	998		1048	1198	1078	
20.08.-27.08.25	968	1118	998		1048	1198	1078	
27.08.-03.09.25	968	1118	998		1048	1198	1078	
03.09.-10.09.25	968	1118	998		1048	1198	1078	
10.09.-17.09.25	968	1118	998		1048	1198	1078	
17.09.-24.09.25	968	1118	998		1048	1198	1078	
24.09.-01.10.25	968	1118	998		1048	1198	1078	
01.10.-08.10.25	968	1118	998		1048	1198	1078	
08.10.-15.10.25	968	1118	998		1048	1198	1078	
15.10.-22.10.25	968	1118	998		1048	1198	1078	
22.10.-29.10.25	968	1118	998		1048	1198	1078	
29.10.-05.11.25	924	1074	954		998	1154	1034	
05.11.-12.11.25	888	1038	918	914	968	1118	998	988
12.11.-19.11.25	888	1038	918	914	968	1118	998	988
19.11.-26.11.25	888	1038	918	914	968	1118	998	988
EZ-Zuschlag	0				35 (7 ÜN), 70 (14 ÜN)			

Hinweise:
[1] Nur von Januar bis März und im November buchbar.
[2] Die Kurtaxe von 2,60 € p. P./Tag ist vor Ort zu zahlen.
- Für die Reise muss eine Reisefähigkeit bestehen. Das Gesundheitszentrum Helenenquelle ist keine Pflegeeinrichtung. Die Reise muss ohne Betreuung möglich sein.
- Das Rauchen und das Mitbringen von Haustieren ist im Gesundheitszentrum Helenenquelle nicht gestattet.
- Bitte bringen Sie Ihre persönlichen Medikamente und Badebekleidung mit. Einen Bademantel können Sie gegen Gebühr leihen.
- Heilmittelverordnungen, die nicht älter als 28 Tage sind, werden nach vorheriger Anmeldung akzeptiert.
- Ausflüge können Sie vor Ort buchen.
- Pro Person werden ein Koffer (20 kg) und ein Handgepäckstück befördert. Sondergepäck, z. B. ein Rollator, kann nur nach vorheriger Absprache befördert werden.

*** 15 Tage/14 Nächte vom 09.04. - 23.04.2025 inklusive Oster-Programm:**
- Osternest bei Anreise im Zimmer
- Fischbuffet am Karfreitag
- Ostermenü am Ostersonntag
- Osterbuffet am Ostermontag
- besonderes Osterprogramm z. B. Ostereier suchen, Basteln
- Feiertags-Fitnessprogramm
- Ihr Anwendungspaket „Fit im Alltag“ enthält doppelt so viele Anwendungen wie bei 7 Nächten!

LEISTUNGEN

- **Hin- und Rückreise im Taxi inklusive Haustürabholung und Kofferservice**
- 7 x Übernachtung inklusive Vollpension (Frühstücks-, Mittags- und Abendbuffet)
- Erfrischungsgetränke, Kaffee und Tee zu den Mahlzeiten sowie ganztägig Nutzung der hauseigenen Wasserzapfstelle
- Aufnahme/Eingangsgespräch durch die medizinische Abteilung mit individuellem Therapieplan
- Informationsveranstaltung mit Willkommensgetränk
- Wasser und Willkommenspräsent bei Anreise auf dem Zimmer
- **Anwendungspaket nach Wahl**
- freie Nutzung des Hallenbades (8 x 20 m) außerhalb der Therapiezeiten
- freie Nutzung Wassertretbecken, Fitnessraum, Ergometerraum und Koordinationsparcours
- 24 h Schwesternbereitschaft
- Fachvorträge und Sprechstunden der Ärzte, Heilpraktikerin, Therapeuten und Diätassistentin
- Teilnahme am Hausprogramm, z. B. geführte Wanderungen, Bingo, Gedächtnisspiele, Kino- oder Spieleabende
- Live-Musikabende mit Tanz
- kostenfreier WLAN Zugang im ganzen Haus
- kostenlose Nutzung der Bad Wildunger Stadtbusse, teilweise freier Eintritt in Kurkonzerte und städtische Museen im Rahmen der Kurkarte [2]

Vermittler:

50 JAHRE DEWEZET Leserreisen

Beratung und Buchung beim Veranstalter:

CUP Touristic GmbH, Marcusallee 7a, 28359 Bremen

Hotline: 0800 / 287 84 82 **Mo - Fr von 9:00 - 17:00 Uhr**
(kostenlos aus dem deutschen Festnetz)

14 TAGE KURREISEN NACH MARIENBAD, FRANZENSBAD ODER JOACHIMSTHAL

Trinkkur

Singende Fontäne, Marienbad

Radium Palace Joachimsthal

Moorpackung

Marienbad

Reisetermin/ Preis € p. P.	★★★						★★★★																	★★★★★			
	Glückshotel 3-Sterne	**Paris Standard** rückwärtige Lage oder Dachzimmer	**Paris Superior** Blick Goetheplatz	**Paris Superior Balkon** Blick Goetheplatz mit Balkon	**Saint Antonius**	**Saint Antonius** Dachzimmer	**Glückshotel** 4-Sterne	**Bohemia**	**Chateau Monty**	**Continental** Standard	**Cristal** Standard	**Excelsior**	Health Spa Hotel Ensana **Centrální Lázně** Superior	Health Spa Hotel Ensana **Hvězda - Neapol** Superior	Health Spa Hotel Ensana **Hvězda - Imperial** Superior Plus	Health Spa Hotel Ensana **Hvězda** Premium	**Maxim**	**Grandhotel Nabokov**	**Olympia**	Health Spa Hotel Ensana **Pacifik** Superior	**Palace Zvon** Standard	**Richard**	**Silva**	**Falkensteiner Spa Resort** Standard	**Falkensteiner Spa Resort** Superior	**Falkensteiner Spa Resort** Superior Balkon	Health Spa Hotel Ensana **Nové Lázně** Superior de Luxe
12.01.-25.01.25	1148	1198	1274	1348	1334	1274	1334	1534	1644		1768	1494	1778	1734	1894	1958	1364	1864	1698	1734	1558	1398	1748	2578	2724	2844	2118
26.01.-08.02.25	1148	1198	1274	1348	1334	1274	1334	1534	1644	1318	1768	1494	1778	1734	1894	1958	1364	1998	1698	1734	1558	1398	1748	2578	2724	2844	2118
09.02.-22.02.25	1148	1198	1274	1348	1334	1274	1334	1534	1644	1318	1768	1494	1778	1734	1894	1958	1364	2098	1698	1734	1558	1398	1748	2578	2724	2844	2118
23.02.-08.03.25	1148	1198	1274	1348	1334	1274	1378	1534	1644	1318	1768	1494	1844	1798	1968	2034	1428	2098	1698	1798	1558	1454	1748	2578	2724	2844	2198
09.03.-22.03.25	1228	1288	1364	1438	1398	1348	1414	1534	1644	1318	1768	1644	1898	1848	2028	2098	1478	2098	1698	1848	1558	1494	1748	2578	2724	2844	2278
23.03.-05.04.25	1228	1288	1364	1438	1398	1348	1428	1534	1644	1364	1768	1644	1898	1858	2038	2098	1528	2114	1778	1858	1558	1514	1748	2578	2724	2844	2294
06.04.-19.04.25	1228	1288	1364	1438	1398	1348	1468	1558	1788	1418	1794	1718	2038	1978	2168	2238	1628	2278	1954	1978	1578	1554	1758	2584	2728	2848	2468
20.04.-03.05.25	1478	1568	1644	1718	1478	1418	1498	1854	1788	1418	2088	1718	2064	1998	2194	2264	1628	2308	1968	1998	1864	1588	1784	2628	2774	2894	2498
04.05.-17.05.25	1478	1568	1644	1718	1478	1418	1678	1854	1788	1538	2088	1718	2178	2118	2298	2378	1628	2394	2044	2118	1864	1788	1798	2628	2774	2894	2648
18.05.-31.05.25	1478	1568	1644	1718	1478	1418	1678	1854	1788	1538	2088	1718	2178	2118	2298	2378	1628	2278	2044	2118	1864	1788	1798	2628	2774	2894	2648
01.06.-14.06.25	1478	1568	1644	1718	1478	1418	1678	1854	1788	1538	2088	1718	2028	1974	2148	2198	1628	2158	1954	1974	1864	1788	1798	2628	2774	2894	2448
15.06.-28.06.25	1478	1568	1644	1718	1478	1418	1678	1854	1788	1538	2088	1718	2028	1974	2148	2198	1628	2158	1954	1974	1864	1788	1798	2628	2774	2894	2448
29.06.-12.07.25	1478	1568	1644	1718	1478	1418	1678	1854	1788	1538	2088	1718	2028	1974	2148	2198	1628	2234	1954	1974	1864	1788	1798	2698	2848	2968	2448
13.07.-26.07.25	1478	1568	1644	1718	1478	1418	1678	1854	1718	1538	2088	1718	2028	1974	2148	2198	1628	2278	1954	1974	1864	1788	1798	2718	2864	2978	2448
27.07.-09.08.25	1478	1568	1644	1718	1478	1418	1678	1854	1718	1538	2088	1718	2118	2064	2248	2314	1628	2278	1954	2064	1864	1788	1798	2718	2864	2978	2574
10.08.-23.08.25	1478	1568	1644	1718	1478	1418	1678	1854	1718	1538	2088	1718	2178	2118	2298	2378	1628	2278	1954	2118	1864	1788	1798	2718	2864	2978	2648
24.08.-06.09.25	1478	1568	1644	1718	1478	1418	1678	1854	1718	1538	2088	1718	2178	2118	2298	2378	1628	2278	1988	2118	1864	1788	1798	2718	2864	2978	2648
07.09.-20.09.25	1478	1568	1644	1718	1478	1418	1678	1854	1718	1538	2088	1718	2178	2118	2298	2378	1628	2278	2044	2118	1864	1788	1798	2718	2864	2978	2648
21.09.-04.10.25	1478	1568	1644	1718	1478	1418	1678	1854	1718	1538	2088	1718	2178	2118	2298	2378	1628	2278	2044	2118	1864	1788	1798	2718	2864	2978	2648
05.10.-18.10.25	1478	1568	1644	1718	1478	1418	1678	1854	1718	1484	2088	1718	2098	2048	2238	2298	1628	2278	2044	2048	1864	1788	1798	2718	2864	2978	2558
19.10.-01.11.25	1364	1438	1514	1588	1414	1354	1678	1854	1718	1418	2088	1718	2028	1968	2158	2228	1628	2278	2044	1968	1864	1788	1798	2718	2864	2978	2458
02.11.-15.11.25	1228	1288	1364	1438	1334	1274	1414	1534	1718	1318	1768	1718	1898	1848	2028	2098	1398	2158	1698	1848	1558	1494	1748	2598	2744	2864	2278
16.11.-29.11.25	1228	1288	1364	1438	1334	1274	1414	1534	1718	1318	1768	1718	1898	1848	2028	2098	1378	2144	1698	1848	1558	1494	1748	2578	2724	2844	2278

EZ-Zuschläge (EZZ) in € p. P.

Marienbad	Termin	EZZ
★★★		
Glückshotel	alle Termine	0
Paris	alle Termine	130
Saint Antonius	ab 12.01.25	91
	ab 20.04.25	130
	ab 19.10.25	112
	ab 02.11.25	91
Saint Antonius Dachzimmer	ab 12.01.25	65
	ab 20.04.25	104
	ab 19.10.25	86
	ab 02.11.25	65
★★★★		
Glückshotel	alle Termine	0
Bohemia	ab 12.01.25	312
	ab 06.04.25	335
	ab 20.04.25	604
	ab 02.11.25	312
Chateau Monty	alle Termine	195
Continental	ab 26.01.25	195
	ab 23.03.25	207
	ab 06.04.25	221
Continental	ab 04.05.25	260
	ab 05.10.25	242
	ab 19.10.25	221
	ab 02.11.25	195
Cristal	ab 12.01.25	396
	ab 06.04.25	416
	ab 20.04.25	666
	ab 02.11.25	396
Excelsior	alle Termine	195
Centralni Lazne	alle Termine	141
Hvezda, Imperial, Neapol	alle Termine	132
Maxim	ab 12.01.25	260
	ab 23.02.25	309
	ab 09.03.25	351
	ab 23.03.25	371
	ab 06.04.25	416
	ab 02.11.25	320
	ab 16.11.25	312
Nabokov	ab 12.01.25	156
	ab 26.01.25	188
	ab 09.02.25	208
Nabokov	ab 23.03.25	212
	ab 06.04.25	260
	ab 20.04.25	267
	ab 04.05.25	284
	ab 18.05.25	260
	ab 01.06.25	234
	ab 29.06.25	250
	ab 13.07.25	260
	ab 02.11.25	234
	ab 16.11.25	230
Olympia	ab 12.01.25	299
	ab 23.03.25	311
	ab 06.04.25	338
	ab 02.11.25	299
Pacifik	alle Termine	132
Palace-Zvon	ab 12.01.25	354
	ab 06.04.25	376
	ab 20.04.25	635
	ab 02.11.25	354
Richard	ab 12.01.25	0
	ab 23.02.25	60
	ab 09.03.25	130
Silva	alle Termine	208
★★★★★		
Falkensteiner Spa Resort	alle Termine	518
Nove Lazne	alle Termine	264

Franzensbad	Termin	EZZ
★★★★		
Bajkal	alle Termine	143
Francis Palace Standard	alle Termine	156
Pawlik Komfort A	ab 12.01.25	65
	ab 09.03.25	78
	ab 04.05.25	90
	ab 18.05.25	104
	ab 05.10.25	78
	ab 16.11.25	65
Pawlik Superior A	ab 12.01.25	91
	ab 04.05.25	97
	ab 18.05.25	104
	ab 05.10.25	91
	ab 16.11.25	78
Reza Standard	alle Termine	156
Reza Standard Balkon	ab 12.01.25	429
	ab 04.05.25	449
	ab 05.10.25	429
Savoy	ab 12.01.25	78
	ab 26.01.25	110
	ab 09.02.25	130
★★★★★		
Imperial	ab 12.01.25	104
	ab 09.03.25	130
	ab 02.11.25	118
	ab 16.11.25	104

Joachimsthal	Termin	EZZ
★★★plus		
Behounek	ab 12.01.25	273
	ab 20.04.25	293
	ab 04.05.25	403
	ab 02.11.25	273
★★★★		
Radium Palace	ab 12.01.25	364
	ab 20.04.25	380
	ab 04.05.25	468
	ab 02.11.25	364

Fotos: CUP VITAL / Radium Palace Joachimsthal / Hotel Centrální Lázně / Jan Pribylsky / www.fova.cz Jan Vagner

Gesellschaftshaus, Franzensbad

Individuelle An- und Abreise
mit dem Taxi
von Tür zu Tür
ohne Umsteigen!
2 bis maximal 6 Gäste
Durchführungsgarantie
Kofferservice

Ausführliche Hotelbeschreibungen finden Sie im CUP VITAL Prospekt Marienbad & Franzensbad 2025 ab Seite 11

Franzensbad									Joachimsthal		
★★★★								★★★★★	★★★ plus	★★★★	
Bajkal Standard	**Francis Palace** Standard	**Francis Palace** Superior	**Pawlik** Komfort A	**Pawlik** Superior A	**Reza** Standard	**Reza** Standard mit Balkon	**Savoy** Standard	**Imperial** Komfort	**Běhounek**	**Radium Palace**	
	1628	1748	2014	2028	1538	1658	1334	1998	2058	2278	12.01.-25.01.25
	1628	1748	2014	2028	1538	1658	1478	1998	2058	2278	26.01.-08.02.25
	1628	1748	2014	2028	1538	1658	1568	1998	2058	2278	09.02.-22.02.25
	1698	1814	2014	2028	1538	1658	1568	1998	2058	2278	23.02.-08.03.25
1878	1778	1894	2158	2174	1674	1788	1568	2088	2058	2278	09.03.-22.03.25
1898	1778	1894	2158	2174	1674	1788	1574	2088	2058	2278	23.03.-05.04.25
1898	1778	1894	2158	2174	1674	1788	1644	2088	2058	2278	06.04.-19.04.25
2028	1878	1998	2158	2174	1718	1838	1688	2088	2094	2298	20.04.-03.05.25
2028	1878	1998	2188	2224	1778	1894	1858	2234	2294	2484	04.05.-17.05.25
2028	1878	1998	2218	2278	1778	1894	1758	2234	2294	2484	18.05.-31.05.25
2028	1878	1998	2218	2278	1778	1894	1758	2234	2294	2484	01.06.-14.06.25
2028	1878	1998	2218	2278	1778	1894	1758	2234	2294	2484	15.06.-28.06.25
2028	1878	1998	2218	2278	1778	1894	1758	2234	2294	2484	29.06.-12.07.25
2028	1878	1998	2218	2278	1778	1894	1758	2234	2294	2484	13.07.-26.07.25
2028	1878	1998	2218	2278	1778	1894	1758	2234	2294	2484	27.07.-09.08.25
2028	1878	1998	2218	2278	1778	1894	1758	2234	2294	2484	10.08.-23.08.25
2028	1878	1998	2218	2278	1778	1894	1758	2234	2294	2484	24.08.-06.09.25
2028	1878	1998	2218	2278	1778	1894	1758	2234	2294	2484	07.09.-20.09.25
2028	1878	1998	2218	2278	1778	1894	1758	2234	2294	2484	21.09.-04.10.25
1898	1778	1894	2158	2174	1688	1798	1644	2088	2294	2484	05.10.-18.10.25
1898	1778	1894	2158	2174	1688	1798	1644	2088	2294	2484	19.10.-01.11.25
1848	1628	1748	2158	2174	1538	1658	1644	2068	2058	2278	02.11.-15.11.25
1848	1628	1748	2014	2028	1538	1658	1628	2044	2058	2278	16.11.-29.11.25

Mit dem Taxi reisen Sie ganz bequem von Zuhause ohne Umsteigen ins Hotel und zurück!
Von Tür zu Tür bringen wir Sie garantiert 14-täglich sonntags nach Marienbad, Franzensbad oder Joachimsthal inklusive Kofferservice.

LEISTUNGEN

SIE BUCHEN IHR WUNSCHHOTEL!

- **Hin- und Rückreise im Taxi inklusive Haustürabholung und Kofferservice**
- Kofferservice im Hotel (nach Verfügbarkeit)
- **13 Übernachtungen in einem Hotel Ihrer Wahl** (Hotelausstattung siehe CUP VITAL Prospekt Marienbad & Franzensbad 2025 ab Seite 11)
- **13 x Halbpension** (Frühstück und Abendessen)
- **Hotel-Bonus** z. B. täglicher Mittagssnack und weitere Anwendungen in einigen Hotels inklusive (siehe Hotelbeschreibungen)
- Ärztliches Empfangsgespräch
- **20 Kuranwendungen** nach ärztlicher Vorgabe [1] in Marienbad und Franzensbad
- 26 Kuranwendungen nach ärztlicher Vorgabe, davon 11 x Radonbad [1] in Joachimsthal
- **Keine Stornokosten bis 30 Tage vor Reisebeginn** [2]
- **CUP VITAL-Vorteile** in Marienbad und Franzensbad (siehe unten)

WIR WÄHLEN IHR GLÜCKSHOTEL!

- Bei Buchung eines 3- oder 4-Sterne-Glückshotels teilen wir Ihnen ca. eine Woche vor Abreise Ihr Hotel mit. Das 3-Sterne-Hotel liegt in Marienbad, das 4-Sterne-Hotel im Kurviertel von Marienbad.
- Der „Hotel-Bonus" ist bei Buchung eines Glückshotels im Reisepreis nicht enthalten!
- **Einzelzimmer im Glückshotel ohne Zuschlag!**

CUP VITAL-VORTEILE in Marienbad und Franzensbad:

- Begrüßung durch deutschsprachige Reiseleitung
- Deutschsprachige Führung im Kurviertel
- CUP VITAL-Infomappe an der Rezeption

zusätzlich in Marienbad:

- Notbereitschaft und medizinische Betreuung
- Täglich kostenlose Nutzung aller Marienbader Stadtbusse
- Sprechstunden in den Hotels
- Rabatt auf den Eintritt ins städtische Museum und in den Miniaturlandschaftspark Boheminium
- Stadtplan von Marienbad

zusätzlich in Franzensbad:

- Notbereitschaft - über die Rezeption Ihres Hotels erreichbar
- 1 x pro Aufenthalt Vortrag über das Kurwesen im Böhmischen Bäderdreieck, Ausflüge und Geschichte
- Stadtplan von Franzensbad

Erläuterungen & Informationen

[1] **Kuranwendungen:** Alle Anwendungen, die im Leistungspaket inkludiert sind, erfolgen auf Empfehlung des Hotelarztes nach einem Empfangsgespräch. So sind die Anwendungen individuell auf jeden Gast abgestimmt. Zu den Anwendungen in den Leistungspaketen gehören z.B. trockenes Gasbad, Perlbad, klassische Massage, Inhalation, Gasinjektion und Elektrobehandlung. Darüber hinaus steht es Ihnen natürlich frei, weitere Behandlungen in Ihrem Hotel ganz nach Ihren Wünschen und Bedürfnissen hinzu zu buchen, da nicht alle Kuranwendungen, die von unseren Vertragshotels angeboten werden, in unserem Leistungspaket enthalten sind (wie z.B. Gero-Aslan-Kur, Darmspülung etc.).

[2] **Keine Stornokosten bis 30 Tage vor Reisebeginn:** Gilt für alle von CUP VITAL veranstalteten Kurreisen aus dem Prospekt und dem zugehörigen Preisbeileger 2025. Wir empfehlen Ihnen dennoch den Abschluss einer Reiserücktrittskostenversicherung.

Abschlag für eine Begleitperson, die keine Kuranwendungen in Anspruch nimmt: € 75.

Die Kurtaxe (ca. 50 CZK = ca. 2,10 € p. P./Tag) ist vor Ort zu zahlen. In Franzensbad erheben einige Hotels eine Kultursteuer in Höhe von ca. 1,50 € p. P./Tag zusätzlich zu der normalen Kurtaxe. Diese Kultursteuer ist direkt vor Ort im jeweiligen Hotel zu zahlen. (Stand 08/2024)

Seit 2017 ist das Rauchen in allen Hotels und Restaurants der Tschechischen Republik nicht mehr gestattet.

Vermittler:

50 JAHRE DEWEZET Leserreisen

Beratung und Buchung beim Veranstalter:

CUP Touristic GmbH, Marcusallee 7a, 28359 Bremen

Hotline: 0800 / 287 84 82 **Mo - Fr von 9:00 - 17:00 Uhr**
(kostenlos aus dem deutschen Festnetz)

Wellness- & Kurreisen mit Haustürabholung

REISEANMELDUNG 2025

Individuelle An- und Abreise
mit dem Taxi
von Tür zu Tür
ohne Umsteigen!
2 bis maximal 6 Gäste
Durchführungsgarantie
Kofferservice

Anmeldung senden an:
CUP Touristic GmbH
Marcusallee 7a
28359 Bremen

info@cup.de

Keine Stornokosten bis 30 Tage vor Reisebeginn!

Reiseziel: _____ **Hotel:** _____

Reisetermin: _____ **Zimmerkategorie:** _____

Personen / Anzahl ☐ DZ / Anzahl ☐ EZ / Anzahl ☐ **Reisepreis p. P. im DZ/EZ** ☐

Sonstiges (z. B. unverbindlicher Wunsch) _____

Anmelder(in) **Anwendungspaket:** _____

Name / Vorname _____ Telefon _____ / _____

Straße / Haus-Nr. _____ PLZ / Ort _____

Mitreisende(r) **Anwendungspaket:** _____

Name / Vorname _____ Telefon _____ / _____

Straße / Haus-Nr. _____ PLZ / Ort _____

Bitte senden Sie mir die Reisebestätigung ☐ per Post ☐ per E-Mail: _____

_____

Datum / Unterschrift des Anmelders

Ich willige ein, dass die von mir in diesem Formular erfassten Daten für die Leistungserbringung an den Reiseveranstalter weitergegeben werden.
Die Reiseanmeldung erfolgt auf der Grundlage der Allgemeinen Reisebedingungen der CUP Touristic GmbH, Marcusallee 7a, 28359 Bremen. Die Allgemeinen Reisebedingungen und das Formblatt zur Unterrichtung des Reisenden bei einer Pauschalreise nach §651a des BGB können Sie jederzeit unter www.cup.de einsehen. Druckfehler und Irrtümer trotz sorgfältiger Prüfung vorbehalten. Preise und Programmänderungen vorbehalten. Die Preise sind Paketpreise. Eine Nichtinanspruchnahme einer Leistung hat keine Preisminderung oder einen Erstattungsanspruch zur Folge.

Reiseanmeldung bitte senden an oben genannte Adresse oder per E-Mail.

Titelfotos: © dina - stock.adobe.com / © Parkhotel CUP VITALIS, Jean Molitor / © Gesundheitszentrum Heilenenquelle, Katharina Jäger / Ales Vysloucil

Vermittler:

50 JAHRE DEWEZET Leserreisen

Beratung und Buchung beim Veranstalter:

CUP Touristic GmbH, Marcusallee 7a, 28359 Bremen

Hotline: 0800 / 287 84 82 **Mo - Fr von 9:00 - 17:00 Uhr**
(kostenlos aus dem deutschen Festnetz)

- Saisonabschlussreise -

Gesundheitswoche in Bad Kissingen

7 Tage Busreise vom 03.12. – 09.12.2025

p. P. ab € **878** im EZ/DZ

Der festlich geschmückte Kurgarten vor dem Arkadenbau stimmt Sie schon auf Weihnachten ein.

Arthrose lindern und Beweglichkeit steigern im ca. 34°C warmen Solebad!
Genießen Sie die entspannende Tiefenwärme mit Nah-Infrarot und Fango.
Die Salzluft stärkt Ihre Abwehrkräfte und hält Ihre Atemwege gesund.

Sole & Wärme - eine Wohltat für Gelenke und Atemwege!

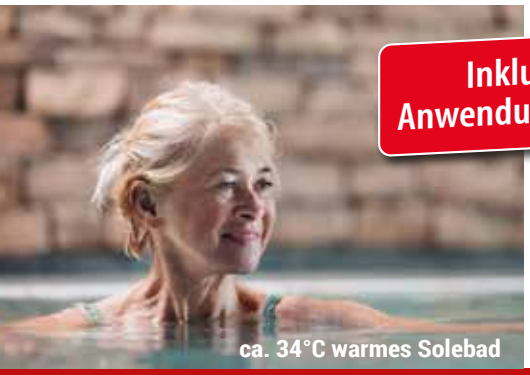

ca. 34°C warmes Solebad

Nah-Infrarot

Salzmühle

Vermittler:

DEWEZET Leserreisen

Beratung und Buchung beim Veranstalter:

CUP Touristic GmbH, Marcusallee 7a, 28359 Bremen

Hotline: 0800 / 287 84 82 Mo - Fr von 9:00 - 17:00 Uhr
(kostenlos aus dem deutschen Festnetz)

ca. 34°C warmes Solebad

ca. 33°C warme VITAL-Quelle

Schwimmbad mit 20 m Sportbecken

Liebe Leserinnen und Leser,

Wenn die vorweihnachtliche Hektik um sich greift, können Sie in Bad Kissingen eine entspannte Zeit genießen und gleichzeitig mit dem gesund & fit Programm etwas für Ihre Gesundheit tun. ***Erleben Sie die wohlige Wärme im ca. 34°C warmen Solebad und die Tiefenwärme mit Nah-Infrarot und Fango. Eine Wohltat für Ihre Gelenke! Die mit Salzkristallen angereicherte Luft in der Salzmühle stimuliert und unterstützt Ihr Immunsystem und hält Ihre Atemwege gesund.*** *Abends können Sie in der Lounge-Bar an zwei Unterhaltungsabenden das Tanzbein schwingen. Mit Ihrem* ***50 € Getränkegutschein*** *bleibt kein Wunsch offen.*

INKLUSIV-LEISTUNGEN

p. P. ab €
878
im EZ/DZ

- **An- und Abreise im bequemen Fernreisebus**
- **6 Übernachtungen** in der gebuchten Zimmerkategorie im 4-Sterne Parkhotel CUP VITALIS
- 6 x reichhaltiges Frühstücksbuffet mit Vitalecke
- 5 x Mittagssnack (z.B. Salat, Suppe)
- 6 x Abendessen vom kalt/warmen Buffet mit Salatbar
- Tischweine, Kaffee, Tee und Wasser zum Abendessen von 18:00 bis 20:30 Uhr
- ganztägig Mineralwasser aus der hauseigenen Zapfstelle
- **50 € Getränkegutschein zur Einlösung an den Hotelbars**
- **Anwendungspaket:**
  6 x Eintritt in das ca. 34°C warme Solebad
  3 x Nah-Infrarot
  1 x Fango
  1 x Salzmühle
- **gesund & fit Programm mit Wasser- und Trockengymnastik,** täglich wechselnd

mit AQUA KINETIK, RÜCKENGYMNASTIK u. v. m.

Durch den Einsatz verschiedener Hilfsmittel (z. B. Hanteln) werden unterschiedliche Muskeln schonend trainiert.

Rückenschmerzen gehören zu den häufigsten Beschwerden. Gezielte Bewegung beugt vor und lindert Schmerzen.

- **2 x wöchentlich Unterhaltungsabende**
- **Nutzung des Fitnessstudios** mit modernsten Geräten - 2 x wöchentlich Geräteeinweisung
- **Nutzung des Schwimmbades** mit 20 m Sportbecken (außerhalb der Kurszeiten)
- **Nutzung der 33°C warmen VITAL-Quelle** mit Massagedüsen und Sprudelliegen
- **Nutzung der Saunalandschaft** auf 400 m² mit drei Saunen, Ruhe- und Außenruhebereich und der separaten Damensauna
- Nutzung Billard, Darts und Bibliothek
- **kostenloses Highspeed WLAN**
- Leih-Bademantel
- Gästebetreuung im Haus
- kostenfreie und unbegrenzte Nutzung aller Stadtbuslinien und freier Eintritt zu den wöchentlichen Konzerten der Staatsbad Philharmonie Kissingen u.v.m. im Rahmen der Kurkarte *

* Die Kurtaxe 4 € p. P./Tag ist vor Ort zu zahlen. (Stand 02/2025)

Ein ♥ für Alleinreisende: kein Zuschlag im EZ-Economy!

Reisetermin/ Preis € pro Person	Einzelzimmer				Doppelzimmer						
	EZ Economy	EZ Standard	EZ Komfort	EZ de Luxe	DZ Standard	DZ Komfort	DZ de Luxe	DZ Premium	DZ Premium Plus	Junior Suite	Penthouse Suite
03.12.– 09.12.2025	878	964	998	1088	878	928	964	998	1068	1128	1298

ca. 34°C warmes Solebad

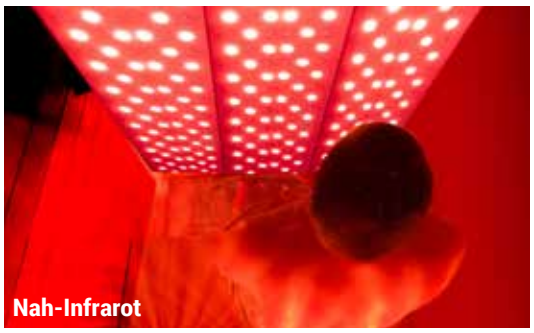
Nah-Infrarot

Salzmühle

Hinweise:

- Die Leistungen beginnen mit dem Abendessen am Anreisetag und enden mit dem Frühstück am Abreisetag.
- Garantierte Bezugsfertigkeit der Zimmer ab 15:00 Uhr, Abreise bis 10:00 Uhr.
- Das Hotel liegt nur ca. 700 m entfernt von der Fußgängerzone. Shuttle-Service ins Zentrum für Gäste mit eingeschränkter Mobilität nach Fahrplan.
- Die ca. 150 m lange Auffahrt zum Hotel ist eine Straße mit einer Steigung.
- **Bitte beachten Sie, dass das Hotel für Rollstühle und Rollatoren nicht geeignet ist.**
- Das Rauchen ist in den Räumen des Hotels nicht gestattet.
- Im Hotel gibt es keine Einrichtungen für Kinder (adults only).
- Änderungen und Irrtümer trotz sorgfältiger Prüfung vorbehalten.

Restaurant Blau

Lounge-Bar

Entspannen • Wohlfühlen • Genießen

Willkommen im Parkhotel CUP VITALIS!

- großzügig gestalteter Eingangsbereich mit mehreren Sitzecken
- **zwei Bars** und großzügige **Kamin-Lounge**
- **Café** mit Sonnenterrasse und traumhafter Aussicht
- **zwei Buffet-Restaurants**
- **Nutzung Billard, Darts** und **Bibliothek**
- sieben Lifte
- kostenloses Highspeed WLAN
- gebührenfreie Internetplätze

- **3.800 m² SPA & Sportbereich** mit großer Fango-Abteilung, Lymphdrainagen und Massagen, Pediküre, Kosmetik und Infrarot-Wärmekabinen
- **Trockensalz-Oase, Gradierwerk und Salzmühle**
- **ca. 34°C warmes Solebad**
- **Nah-Infrarot-Therapie** (Photobiomodulation)
- **Schwimmbad mit 20 m Sportbecken**
- **ca. 33°C warme VITAL-Quelle** mit Massagedüsen und Sprudelliegen
- **Saunalandschaft auf 400 m²** mit drei Saunen, Ruhe- und Außenruhebereich
- **separate Damensaunen** (60° und 90°C) mit eigenem Ruhebereich
- **Fitnessstudio** (2 x wöchentlich Geräteeinweisung)
- professionelle **Sporthalle**
- **Wasser- und Trockengymnastik,** täglich wechselnd
- Leih-Bademantel

- Maxi-Bar (Getränkeautomaten) sowie Gäste-Waschmaschinen und -Trockner auf einigen Zimmeretagen
- 35.000 qm Hotelgrundstück
- **Shuttle-Service** ins Zentrum (nach Fahrplan)

- **272 modern eingerichtete Nichtraucherzimmer** mit **original Boxspringbetten** (60 cm hoch), SAT-TV, Durchwahl-Telefon, Safe, Bad mit ebenerdiger Dusche, Kosmetikspiegel und Haartrockner sowie einem Balkon
- **Einzelzimmer Economy** (ca. 17 m²)
- **Einzel-/Doppelzimmer Standard** (ca. 22 m²)
- **Einzel-/Doppelzimmer Komfort** (ca. 25 m²)
- **Einzel-/Doppelzimmer de Luxe** (ca. 32 m²) im Refugium, allergikerfreundlich, klimatisierbar, mit einem Balkon über die gesamte Zimmerbreite und gemütlicher Couch-Leseecke
- **Doppelzimmer Premium** (ca. 35 m²) mit zusätzlicher Schlafcouch und Kaffeemaschine
- **Doppelzimmer Premium Plus** (ca. 42 m²) mit zusätzlicher Schlafcouch und Kaffeemaschine, getrenntem Wohn- und Schlafzimmer, Mini-Musikanlage, einem zweiten Balkon und einem zweiten TV-Gerät
- **Junior Suite** (ca. 56 m²) und **Penthouse Suite** (ca. 84 m²) auf Anfrage

Kamin-Lounge

Saunalandschaft

Einzel-/Doppelzimmer Komfort

Einzel-/Doppelzimmer de Luxe

Fotos: © Parkhotel CUP VITALIS, Fotos: Jean Molitor (12) / © AdobeStock (6)

Gesundheitswoche in Bad Kissingen

7 Tage Busreise

REISEANMELDUNG

Keine Stornokosten bis 30 Tage vor Reisebeginn!

Anmeldung senden an:
CUP Touristic GmbH
Marcusallee 7a
28359 Bremen

info@cup.de

Zustiegsstelle:

☐ Hameln, Bürgergarten Radio Aktiv

☐ Bad Pyrmont, Bahnhof

Reiseziel: Bad Kissingen

Hotel: 4-Sterne Parkhotel CUP VITALIS

Reisetermin: 03.12. – 09.12.2025

Zimmerkategorie: _____

Personen / Anzahl ☐ DZ / Anzahl ☐ EZ / Anzahl ☐ **Reisepreis p. P. im DZ/EZ** ☐

Sonstiges (z. B. unverbindlicher Wunsch) _____

Anmelder(in)

Name / Vorname _____ Telefon _____

Straße / Haus-Nr. _____ PLZ / Ort _____

Mitreisende(r)

Name / Vorname _____ Telefon _____

Straße / Haus-Nr. _____ PLZ / Ort _____

Bitte senden Sie mir die Reisebestätigung ☐ per Post ☐ per E-Mail: _____

_____

Datum / Unterschrift des Anmelders

Ich willige ein, dass die von mir in diesem Formular erfassten Daten für die Leistungserbringung an den Reiseveranstalter weitergegeben werden.
Die Reiseanmeldung erfolgt auf der Grundlage der Allgemeinen Reisebedingungen der CUP Touristic GmbH, Marcusallee 7a, 28359 Bremen. Die Allgemeinen Reisebedingungen und das Formblatt zur Unterrichtung des Reisenden bei einer Pauschalreise nach §651a des BGB können Sie jederzeit unter www.cup.de einsehen. Druckfehler und Irrtümer trotz sorgfältiger Prüfung vorbehalten. Preise und Programmänderungen vorbehalten. Die Preise sind Paketpreise. Eine Nichtinanspruchnahme einer Leistung hat keine Preisminderung oder einen Erstattungsanspruch zur Folge.

Mindestteilnehmerzahl: 30 Personen. Bei Nichterreichen der Mindestteilnehmerzahl behält sich der Veranstalter das Recht vor, die Reise mit weiteren Buszustiegen zu kombinieren oder spätestens 14 Tage vor Reisebeginn zu stornieren.

Vermittler:

DEWEZET Leserreisen

Beratung und Buchung beim Veranstalter:

CUP Touristic GmbH, Marcusallee 7a, 28359 Bremen

Hotline: 0800 / 287 84 82 **Mo - Fr von 9:00 - 17:00 Uhr**
(kostenlos aus dem deutschen Festnetz)