# Wellness- & Kurreisen mit dem Taxi 2027

**Mit dem TAXI von Zuhause ins Hotel!**

Kleine Reisegruppe mit maximal 6 Gästen
Durchführungsgarantie ab 2 Personen
Kofferservice

**Keine Stornokosten bis 30 Tage vor Reisebeginn!**

## Bad Kissingen

4-Sterne-Parkhotel CUP VITALIS

## Bad Wildungen

4-Sterne Göbel's Hotel Quellenhof
4-Sterne Göbel's Hotel AquaVita
4-Sterne Maritim Hotel

## Marienbad & Franzensbad

**RADONBAD JOACHIMSTHAL**

Vermittler: MAINPOST

**Beratung und Buchung beim Veranstalter:**

CUP Touristic GmbH • Marcusallee 7a · 28359 Bremen • info@cup.de

**Kostenlose Servicehotline: 0800 - 287 84 82**

Mo - Fr von 09:00 – 17:00 Uhr

GREAT SPA TOWNS of Europe
Wir sind WELT ERBE !
BAD KISSINGEN

# Bad Kissingen

Arkadenbau im Kurgarten von Bad Kissingen

Fotos: Votimedia - stock.adobe.com / del-fabbro-grafik / Bayer. Staatsbad Bad Kissingen GmbH, Fotos: Heji Shin und NovArte fotodesign / erlebe.bayern - Gert Krautbauer / Meliz Kaya & Konstantin Winter

**UNESCO-Welterbe mit besonderem Flair**

Bad Kissingen gehört zu den schönsten Kurorten Deutschlands und ist seit 2021 Teil des UNESCO-Welterbes „Die bedeutenden Kurstädte Europas". Historische Prachtbauten, elegante Promenaden und liebevoll angelegte Parkanlagen verleihen der Stadt ihren unverwechselbaren Charakter. Ob bei einem Spaziergang durch den Kurgarten, den Rosengarten oder entlang der Fränkischen Saale – überall laden idyllische Wege zum Entdecken und Verweilen ein. In der beeindruckenden Wandelhalle können Sie die berühmten Bad Kissinger Heilwässer verkosten und die traditionsreiche Kurgeschichte hautnah erleben.

**Kultur und unvergessliche Erlebnisse**

Bad Kissingen begeistert das ganze Jahr über mit einem abwechslungsreichen Kultur- und Veranstaltungsprogramm. Genießen Sie die Konzerte der Staatsbad Philharmonie, entdecken Sie die Stadt bei einer Führung oder erleben Sie den beliebten Multimedia-Brunnen im Rosengarten, der Wasserfontänen, Licht und Musik zu einem eindrucksvollen Schauspiel vereint. Zu den jährlichen Höhepunkten zählen das internationale Musikfestival **Kissinger Sommer,** die traditionsreiche Oldtimer-Rallye **Franken Classic** sowie Europas größte Offroad-Messe **Abenteuer & Allrad**. Zu den beliebtesten Veranstaltungen zählt das traditionsreiche **Rakoczy-Fest**, bei dem historische Persönlichkeiten, der große Festumzug und stimmungsvolle Musik- und Tanzauftritte die glanzvolle Kurgeschichte Bad Kissingens lebendig werden lassen. **Unser Tipp: Bei Anreise am 20.07.2027 ist der Eintritt zum Rakoczy-Fest bereits im Reisepreis enthalten.**

**Die Bayerische Rhön entdecken**

Auch die reizvolle Umgebung macht Ihren Aufenthalt zu einem besonderen Erlebnis. Mit Ihrer Gastkarte nutzen Sie von Mai bis Oktober die Bäderlandbusse kostenfrei und erreichen bequem weitere Kurorte und Ausflugsziele der Bayerischen Rhön. Entdecken Sie idyllische

Max-Littmann-Saal

Rakoczy-Fest

Landschaften, gepflegte Kurparks und charmante Städte der Region oder nehmen Sie an einem der abwechslungsreichen Ausflüge teil, die Sie bequem an der Rezeption des Parkhotels CUP VITALIS buchen können. So verbinden Sie Erholung, Kultur und Natur zu einem rundum gelungenen Urlaub.

**Gesundheit mit Tradition erleben**

Entdecken Sie den Klanggarten im Luitpoldpark mit seiner sphärischen Musik, stärken Sie Ihre Sinne auf dem Barfußpfad oder genießen Sie die wohltuende Wirkung der Kneipp-Anlage.
Erleben Sie die Vielfalt von Bad Kissingen und gönnen Sie sich eine Auszeit vom Alltag!
Im Parkhotel CUP VITALIS freuen Sie sich auf die großzügige Wellness- und Badelandschaft sowie das inkludierte Anwendungspaket nach Wahl.

Oldtimer-Rallye Franken Classic

Rosengarten und Regentenbau

Wandelhalle

# 4-STERNE-PARKHOTEL CUP VITALIS IN BAD KISSINGEN

ab € **1033** p. P. im DZ/EZ

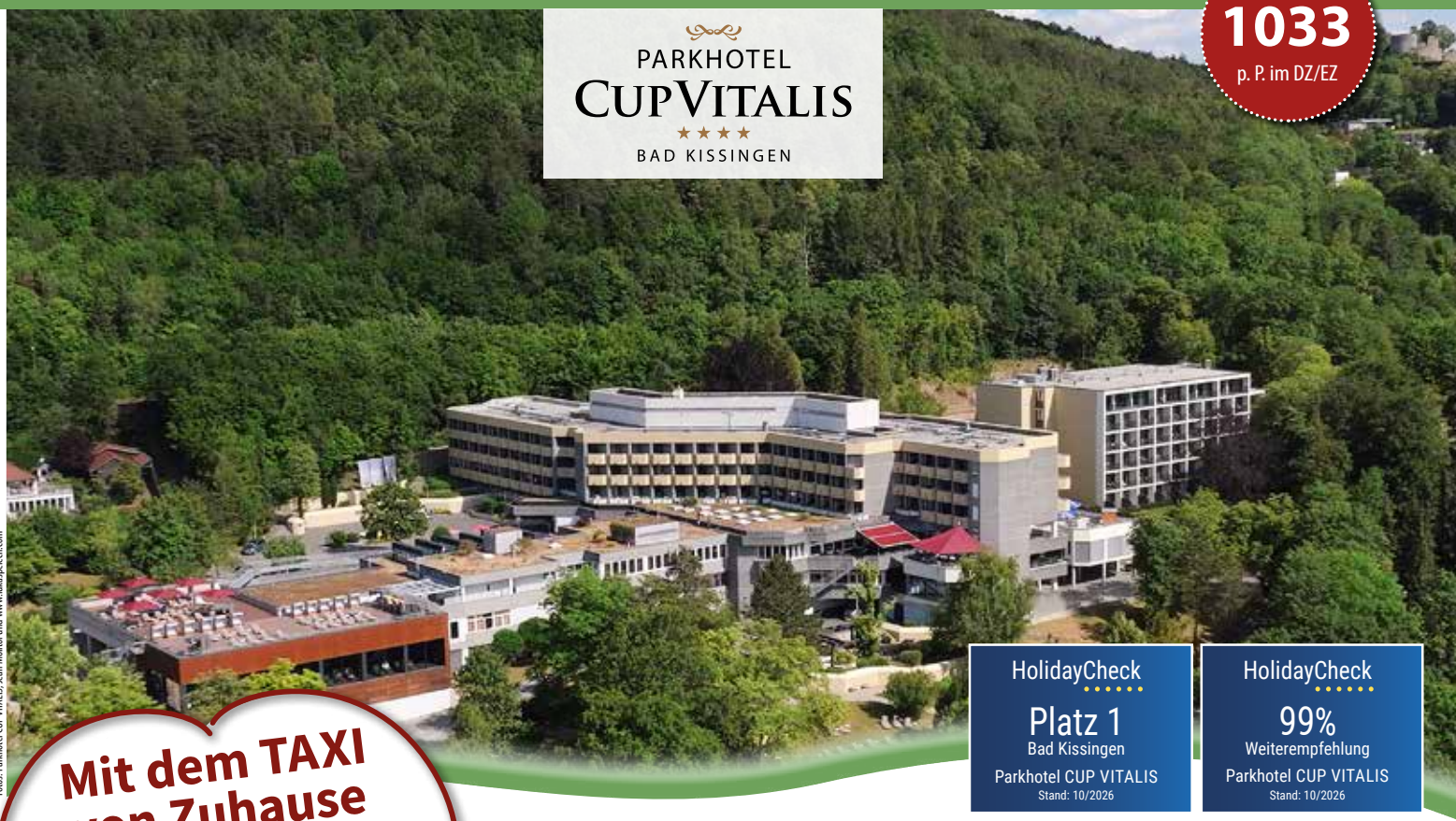


HolidayCheck
Platz 1
Bad Kissingen
Parkhotel CUP VITALIS
Stand: 10/2026

HolidayCheck
99%
Weiterempfehlung
Parkhotel CUP VITALIS
Stand: 10/2026

Fotos: Parkhotel CUP VITALIS, Jean Molitor und www.lukaspelech.com

## Mit dem TAXI von Zuhause ins Hotel!

**Kleine Reisegruppe mit maximal 6 Gästen**
**Durchführungsgarantie ab 2 Personen**
**Kofferservice**

**Mit dem Taxi reisen Sie ganz bequem von Zuhause ohne Umsteigen ins 4-Sterne-Parkhotel CUP VITALIS nach Bad Kissingen und zurück!**
Von Tür zu Tür bringen wir Sie jeden Dienstag ins Hotel, inklusive Kofferservice.
**Buchen Sie ohne Risiko!**
**Wir erheben keine Stornokosten bis 30 Tage vor Reisebeginn.**

**Das 4-Sterne Parkhotel CUP VITALIS im Bad Kissinger Kurviertel verbindet modernes Design mit erstklassigem Komfort.**

Die 272 Zimmer in elf Kategorien verteilen sich auf die beiden harmonisch verbundenen Gebäudeteile Refugium und Vitalis und verfügen über hochwertige Boxspringbetten, ein Bad mit ebenerdiger Dusche sowie einen Balkon. **Freuen Sie sich auf den 3.800 m² großen SPA- & Sportbereich mit drei Bädern, abwechslungsreicher Saunalandschaft, modernem Fitnessstudio und professioneller Sporthalle.** Die schöne Gartenanlage mit Teichen und Sonnenliegen sowie das Sonnendeck mit Strandkörben laden zum Entspannen ein.

Neben dem großzügigen SPA-Bereich bietet das Hotel stimmungsvolles Ambiente in allen Bereichen für perfekte Urlaubstage. Dazu gehören eine stilvolle Lobby mit mehreren Sitzgelegenheiten, die Kamin-Lounge, eine Bibliothek, zwei Hotelbars sowie ein Café mit Sonnenterrasse und herrlichem Ausblick. Für kulinarische Abwechslung sorgen zwei Buffet-Restaurants und ein À-la-carte-Restaurant. Sieben Lifte, kostenfreie Internetplätze, Highspeed-WLAN und kostenloses Mineralwasser an der hauseigenen Wasserstation runden das Angebot ab. Die Gäste-Waschmaschinen und -Trockner sind zudem kostenfrei nutzbar.

**Genuss und Unterhaltung inklusive**

Beginnen Sie den Tag mit einem reichhaltigen Frühstücksbuffet inklusive Vitalecke. Mittags stärken Sie sich mit leichten Snacks wie Salat und Suppe, bevor Sie am Abend abwechslungsreiche kalt-warme Buffets mit Front-Cooking, Themenabenden, internationalen Spezialitäten sowie Salaten und Desserts genießen. Den Urlaubstag lassen Sie entspannt bei einem Cocktail an einer der Hotelbars ausklingen. Regelmäßige Unterhaltungsabende mit Musik und Tanz sorgen für gesellige Stunden.

Zu bestimmten Reiseterminen erhalten Sie zusätzlich einen **Getränkegutschein im Wert von 25 € oder 50 € pro Person** zur Einlösung an den Hotelbars während des Aufenthaltes. **Die Termine und Preise entnehmen Sie der Tabelle auf Seite 9.**

Café

Restaurant Blau

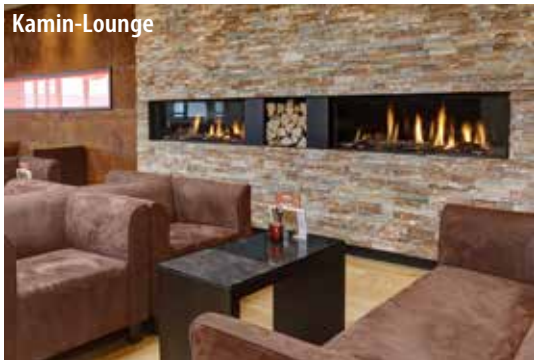
Kamin-Lounge

Lounge-Bar

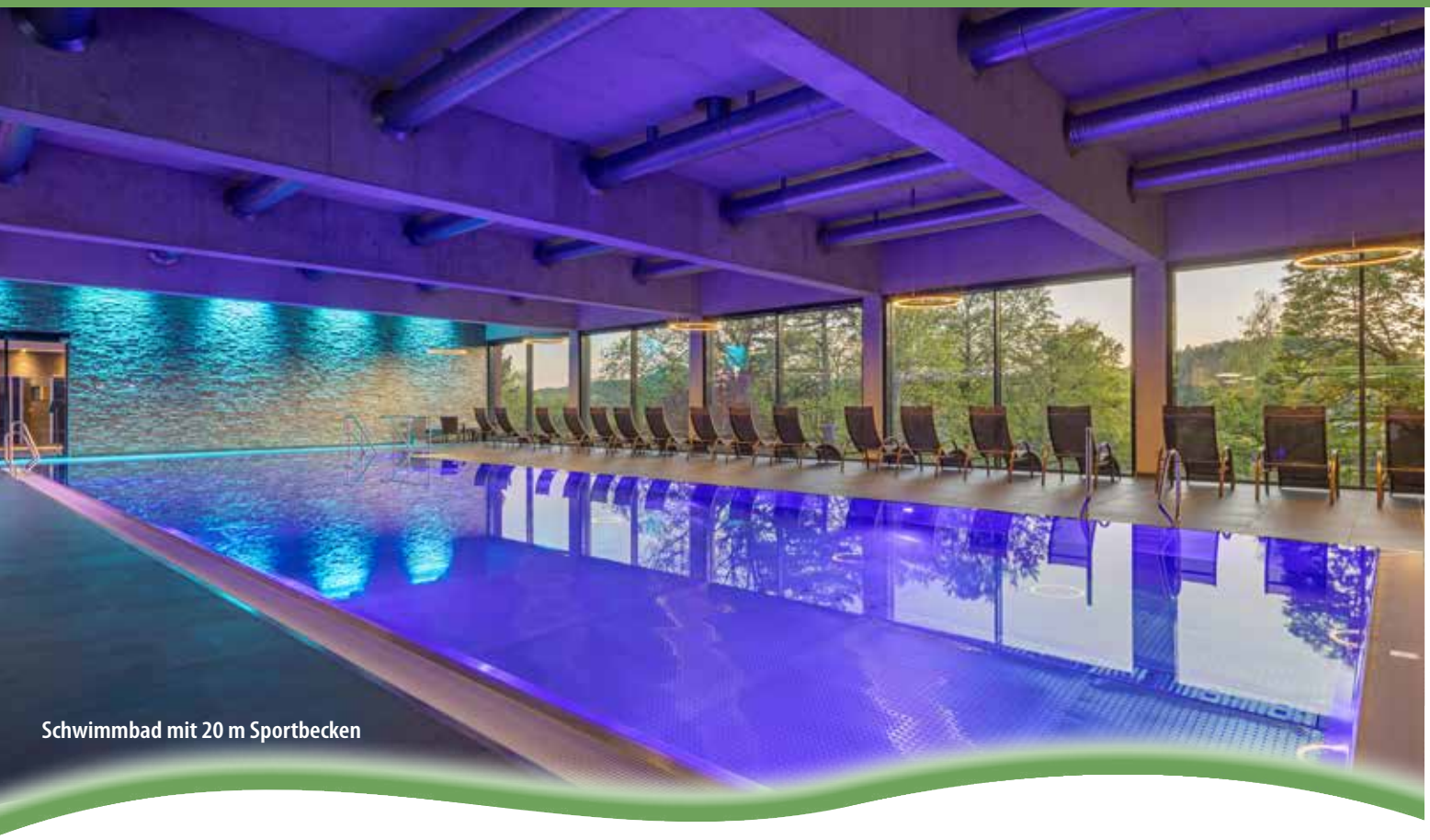

Schwimmbad mit 20 m Sportbecken

Fotos: Parkhotel CUP VITALIS, Jean Molitor / www.lukaspelech.com / MariLin - stock.adobe.com

**Im Spa & Sportbereich finden Sie auf 3.800 m² Zeit für Erholung und Entspannung** (teilweise gegen Gebühr). Zur Ausstattung zählen eine Fango-Abteilung und zahlreiche Behandlungsräume, in denen Sie sich mit Lymphdrainagen, Pediküre, Kosmetik sowie mit Teil- und Ganzkörpermassagen verwöhnen lassen können. Zudem bietet Ihnen das Parkhotel CUP VITALIS die Nah-Infrarot-Therapie an. Diese ist im **Anwendungspaket „Wärme“** bereits enthalten.

An der Spa-Rezeption werden Sie kompetent beraten und erhalten auch gleich Ihren persönlichen Termin. Vor Beginn der Anwendung lehnen Sie sich in der Spa-Lounge entspannt zurück und stimmen sich auf Ihre Verwöhnzeit ein.

Das **Schwimmbad mit einem 20 m Sportbecken** können Sie außerhalb der Kurszeiten nutzen. Entspannen Sie sich danach im Strandkorb oder auf einer der vielen Liegen. In der warmen Jahreszeit ist dies auch auf dem Sonnendeck oberhalb des Schwimmbads möglich. Erleben Sie Wellness pur beim Bad im ca. 33° C warmen Wasser der **VITAL-Quelle mit Sprudelliegen und Massagedüsen.** Entspannen Sie sich zudem im ca. 34° C warmen Solebad.

Die **400 m² große Saunalandschaft** bietet Ihnen eine Solenebel-Salzstein-Sauna (45° C), eine finnische Sauna (90° C) sowie eine 60° C-Bio-Sauna. Nach dem Saunagang entspannen Sie sich im großzügigen Ruhebereich mit Wellness-Schaukeln und genießen die frische Luft und den schönen Blick über Bad Kissingen im Außenbereich. Separat werden außerdem zwei Damensaunen (60° und 90° C) mit eigenem Ruhebereich geboten.

**Die CUP VITALIS Salzwelten**

In der **Trockensalz-Oase** ruhen Sie auf einer Liege, während feinster Trockensalznebel in den Raum geleitet wird. Dabei wird die Raumluft ständig durch gefilterte und getrocknete Außenluft getauscht. Der Raum verdunkelt sich und ein entspannendes Licht- und Akustikprogramm entführt Sie in eine andere Welt.

Das **Gradierwerk** im Parkhotel CUP VITALIS ist das größte und aufwändigste seiner Art in einem deutschen Hotel. Hier erleben Sie Salz auf eine ganz andere Art. Die Sole rieselt dabei immer wieder eine Wand aus Reisig des Schwarzdorns hinunter. Dadurch wird die Luft mit Salzaerosolen angereichert, und wie in der Seeluft wirkt sich das Atmen wohltuend bei Pollenallergikern und Asthmatikern aus. Auch hier ruhen Sie sanft auf einer Liege.

Die **Salzmühle** entführt Sie in eine weitere Welt des Salzes. Hier werden feste Salzstücke fein gemahlen und rieseln aus zwei Mühlen herunter. Die Raumluft wird dabei mit Salzpartikeln, die hier viel grober sind, gesättigt. Auch in diesem Raum wird die von außen zugeführte Luft durch HEPA Filter gereinigt und dann getrocknet, damit sich die Partikel besser in der Luft halten können.

Eine weitere Salzattraktion erwartet Sie mit dem **Solebad**. In dem 100 m² großen Becken sind etwa 6 Tonnen Salz gelöst, welches Sie bei einer Temperatur von ca. 34° C mit allen Sinnen erleben können. Es genügt schon ein etwa 20-minütiger Aufenthalt in der Sole für eine optimale Wirkung auf Muskulatur, Kreislauf und Stoffwechsel. Im **Anwendungspaket „Salzluft“** sind alle 4 Salzattraktionen inkludiert.

Während der **Sole-Wochen erhalten Sie** neben Ihrem Anwendungspaket nach Wahl **zusätzlich 3 x Eintritt ins Solebad!** Siehe Seite 6.

ca. 33° C warme VITAL-Quelle

ca. 34° C warmes Solebad

Gradierwerk

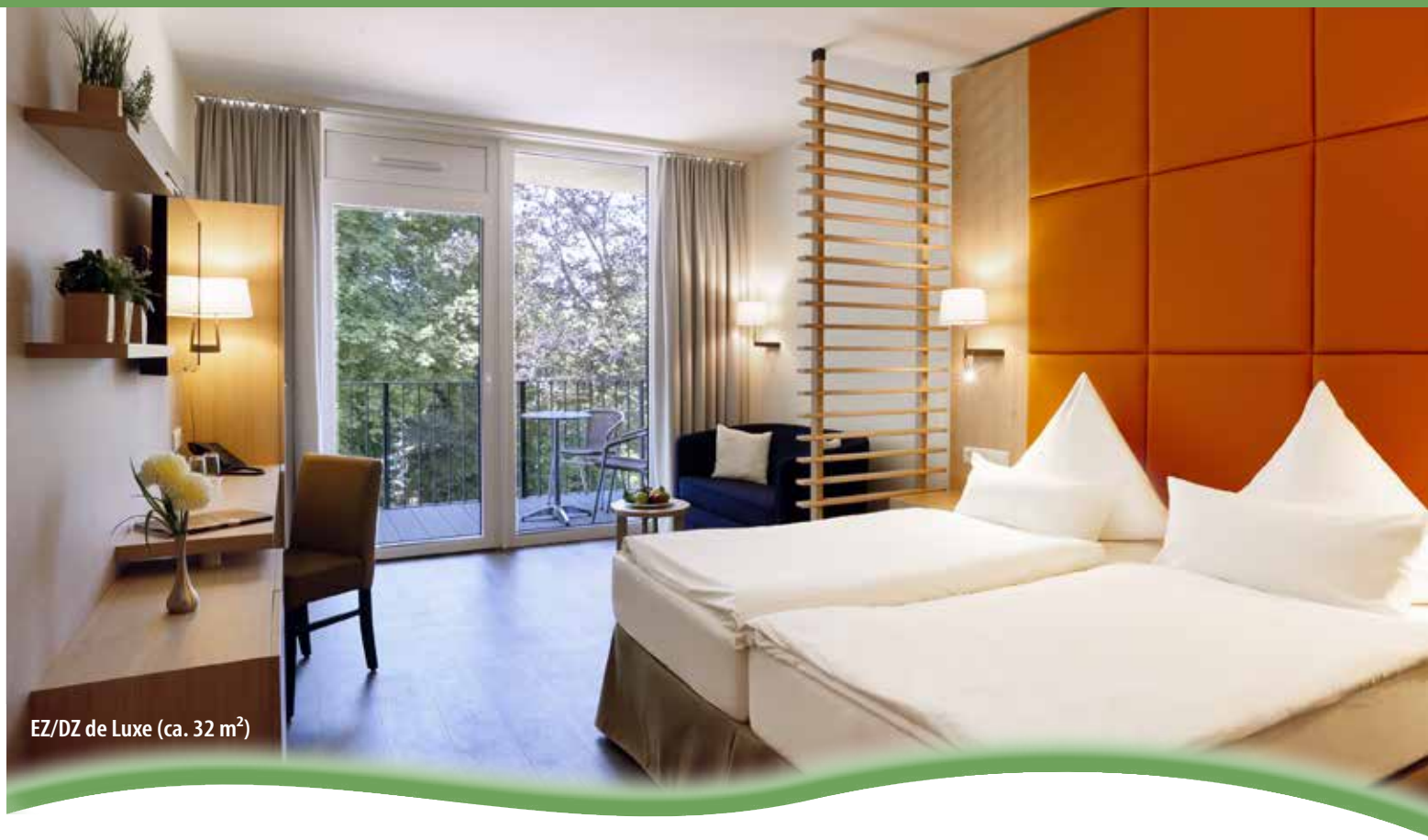
EZ/DZ de Luxe (ca. 32 m²)

**Der Sport- & Fitnessbereich**

Halten Sie sich und Ihren Körper gesund und statten Sie dem **Fitnessstudio** im Parkhotel CUP VITALIS einen Besuch ab. Modernste Geräte der Marken Technogym® und Life Fitness® stehen Ihnen kostenfrei zur Verfügung. Die professionell eingerichtete **Sporthalle** bietet viele Möglichkeiten der gesunden Bewegung. Sie ist mit effektiver Licht- und Tontechnik ausgestattet und bietet hervorragende Bedingungen für die neuen **VITA MOVE Tanz- und Wellnesswochen** (siehe Seite 6). Dabei erwartet Sie ein täglich wechselndes Tanz- und Bewegungsprogramm mit viel Musik, Spaß und Geselligkeit. Unter anderem auch mit dem bereits sehr beliebten **Line Dance** für Anfänger.

**Zusätzlich** können Sie zu bestimmten Reiseterminen am speziellen **gesund & fit Programm** teilnehmen. Siehe Seite 8.

**Zimmer und Suiten mit höchstem Komfort**

**Alle 272 modern eingerichteten Nichtraucherzimmer verfügen über diese Grundausstattung:** original Boxspringbetten (60 cm hoch), SAT-TV, Durchwahl-Telefon, Safe, Bad mit ebenerdiger Dusche und Föhn sowie einen Balkon. Einige Zimmer haben Teppichboden, viele punkten mit allergikerfreundlichen Bodenbelägen.

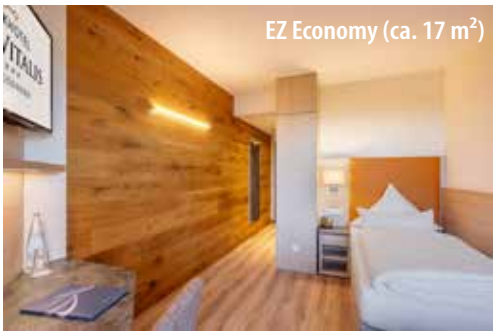
EZ Economy (ca. 17 m²)

**EZ Economy** (ca. 17 m²) - mit einem Einzelbett
**EZ/DZ Standard** (ca. 22 m²) - mit Doppelbett
**EZ/DZ Komfort** (ca. 25 m²) - mit Doppelbett

**Zusätzlich zur Grundausstattung bieten Ihnen diese Zimmer:**

**EZ/DZ de Luxe** (ca. 32 m²) - mit Doppelbett, im Refugium, allergikerfreundlich, klimatisierbar, einen Balkon über die gesamte Zimmerbreite und eine gemütliche Couch-Leseecke.

**DZ Premium** (ca. 35 m²) - mit Doppelbett und zusätzlicher Schlafcouch, Hosenbügler und Kaffeemaschine.

**DZ Premium Plus** (ca. 42 m²) - mit einem Doppelbett im abgetrennten Schlafzimmer und zusätzlicher Schlafcouch im Wohnzimmer sowie Kaffeemaschine, Mini-Musikanlage, einem zweiten Balkon und einem zweiten TV-Gerät

**Junior Suite (**ca. 56 m²)
im Refugium, allergikerfreundlich, klimatisierbar, ein getrenntes Wohn- und Schlafzimmer, einen Balkon über die gesamte Breite der Suite, Hosenbügler, Kaffeemaschine, Minibar, Mini-Musikanlage und ein zweites TV-Gerät.

**Penthouse Suite** (ca. 84 m²)
im Refugium, allergikerfreundlich, klimatisierbar, ein Wohnzimmer und zwei Schlafzimmer, zwei Bäder, einen Balkon über die gesamte Breite der Suite mit einer Loggia, Hosenbügler, Kaffeemaschine, Minibar, Mini-Musikanlage und ein zweites TV-Gerät.

Das Parkhotel CUP VITALIS bietet zudem eine Auswahl von Kopfkissen für Ihren individuellen Bedarf. Auf einigen Etagen finden Sie eine Maxi-Bar (Getränkeautomat) mit einer Auswahl an gekühlten Softdrinks und alkoholischen Getränken sowie Gäste-Waschmaschinen und -Trockner.

Sporthalle

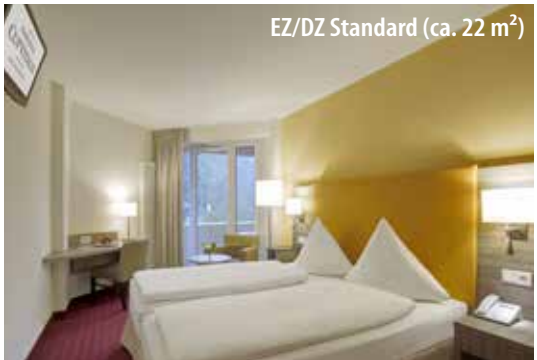
EZ/DZ Standard (ca. 22 m²)

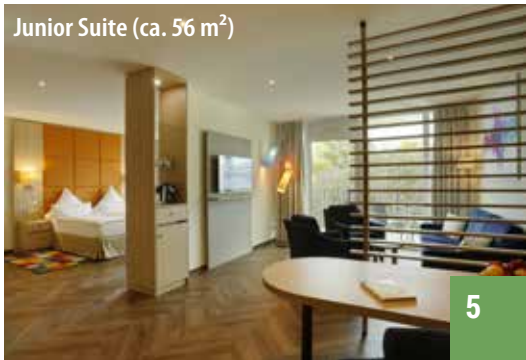
Junior Suite (ca. 56 m²)

# VITA MOVE
## Tanz- und Wellnesswochen

**Alle Leistungen wie auf Seite 8 beschrieben, inklusive Anwendungspaket nach Wahl**

**UND ZUSÄTZLICH:**

**VITA MOVE**

**TÄGLICH WECHSELNDES TANZ- UND BEWEGUNGSPROGRAMM**

**mit viel Musik, Spaß und Geselligkeit u. a. mit Line Dance**

**Die Termine und Preise entnehmen Sie bitte der Tabelle auf Seite 9.**

## Stärken Sie Ihre Beweglichkeit, mit viel Spaß und Geselligkeit!

Entdecken Sie VITA MOVE – unser geselliges Tanz- und Bewegungsprogramm! Mit Freude an Musik und Tanz verbessern Sie Ihre Mobilität auf schonende Weise und mit viel Spaß! Sie trainieren Bewegungsabläufe, die zur Musik passen – ganz ohne den Körper zu überlasten.

Probieren Sie Line Dance für Anfänger aus und erlernen Sie in lockerer Atmosphäre gemeinsam mit anderen die ersten Schritte. Beim Unterhaltungsabend in der Lounge-Bar können Sie Ihr Können direkt ausprobieren. VITA MOVE verbindet Bewegung, Musik und geselliges Miteinander – und fördert dabei Wohlbefinden und mentale Fitness.

---

# Sole-Wochen

**Alle Leistungen wie auf Seite 8 beschrieben, inklusive Anwendungspaket nach Wahl**

**UND ZUSÄTZLICH:**

- **3 x EINTRITT INS SOLEBAD**
- **GETRÄNKEGUTSCHEIN im Wert von 25 €, 30 € oder 50 € zur Einlösung an den Hotelbars zu bestimmten Reiseterminen**
- **GESUND & FIT PROGRAMM bei Anreise vom 23.02. – 06.04.2027 sowie vom 02.11. – 14.12.2027 – siehe Seite 8**

**Die Termine und Preise entnehmen Sie bitte der Tabelle auf Seite 9.**

## Wohlige Wärme im Solebad genießen

Ankommen. Zur Ruhe kommen. Mit allen Sinnen genießen und ganzheitlich die Gesundheit fördern: im Parkhotel CUP VITALIS ist dies im ca. 34 °C warmen Solebad möglich. Sole-Anwendungen helfen traditionell bei Schmerzen des Bewegungsapparates wie Rheuma und Arthrose. Neben Ihrem Anwendungspaket nach Wahl erhalten Sie während der Sole-Wochen zusätzlich 3 x Eintritt in das Solebad.

Zu bestimmten Reiseterminen ist außerdem ein Getränkegutschein inklusive, den Sie vor Ort an den Hotelbars einlösen können. Darüber hinaus profitieren Sie an ausgewählten Terminen vom gesund & fit-Programm mit täglich wechselnden Sportangeboten.

Fotos: duyma1990 - stock.adobe.com / Halfpoint - stock.adobe.com / stock.adobe.com / Bayer. Staatsbad Bad Kissingen GmbH, Foto: Benjamin Kiesel

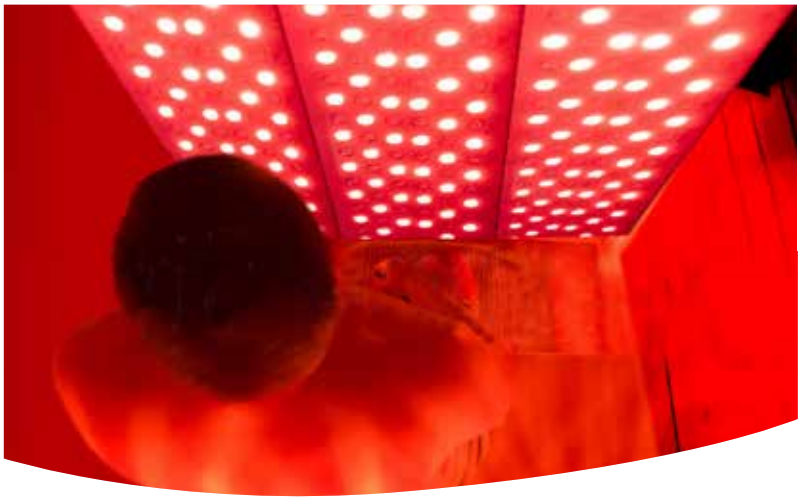

# Gesundheits-wochen

**Alle Leistungen**
**wie auf Seite 8 beschrieben,**
**inklusive Anwendungspaket nach Wahl,**

**UND ZUSÄTZLICH:**

**1 x NAH-INFRAROT**
(20 Minuten entspannte Tiefenwärme)

**1 x SALZMÜHLE**
(45 Minuten gesunde Salzluft)

**1 x EINTRITT INS SOLEBAD**
(Erleben Sie die ca. 34° C warme Sole)

**Die Termine und Preise entnehmen Sie bitte der Tabelle auf Seite 9.**

## Entspannende Tiefenwärme und gesunde Salzluft erleben

Nah-Infrarot ist eine neue und einzigartige Möglichkeit, unabhängig von Wetter und Jahreszeit, Licht an und unter die Haut zu bringen. Diese ganz besondere Form der Lichtdusche steigert die Energieproduktion in den Zellen, stärkt das Immunsystem, regt den Stoffwechsel an und verbessert das Hautbild. Es fördert die Regenerations- und Heilungsprozesse des Körpers, lindert Entzündungen und Schmerzen und hilft bei Depressionen, Angstzuständen und Schlafproblemen.
In der Salzmühle werden feste Salzstücke fein gemahlen, um dann aus zwei Mühlen herunter zu rieseln. Die Raumluft wird dabei mit Salzpartikeln gesättigt. Schon nach dem ersten Aufenthalt in der Salzmühle spüren Sie positive Effekte in Ihren Atemwegen und auf Ihrer Haut.

# Rakoczy-Fest

**23.07. - 25.07.2027**

**Alle Leistungen**
**wie auf Seite 8 beschrieben,**
**inklusive Anwendungspaket nach Wahl,**

**UND ZUSÄTZLICH:**

**• EINTRITT ZUM 3-TÄGIGEN RAKOCZY-FEST**
**tagsüber Konzerte, Tanz-Auftritte und großer historischer Festzug in der ganzen Stadt, abends festliche Illuminationen mit Konzerten im Kurgarten und an der Saale**

**Den Reisetermin und die Preise entnehmen Sie bitte der Tabelle auf Seite 9.**

## Kommen Sie dem historischen Kurerlebnis näher!

Die sommerliche Fahrt ins Bad! Schon Kaiserin Elisabeth von Österreich-Ungarn, bekannt als „Sisi“, schätzte die Heilquellen und die gesellschaftlichen Ereignisse des Kurbads gleichermaßen. Live-Musik, Tanz und fränkische Spezialitäten in der ganzen Stadt – zum Rakoczy-Fest feiert Bad Kissingen die Wiederentdeckung der Rakoczy-Quelle im Jahr 1737. Berühmte historische Kurgäste wie Kaiser und Könige mischen sich unter die Menge – Feiern Sie mit!
Erleben Sie Bad Kissingen zur schönsten Jahreszeit mit dem ausgelassenen Historienspektakel, dem Rakoczy-Fest. Das ausführliche Programmheft zum Rakoczy-Fest 2027 erhalten Sie im Hotel.

## LEISTUNGEN

- **Hin- und Rückreise im Taxi inklusive Haustürabholung und Kofferservice** aus dem Verbreitungsgebiet Ihrer Zeitung
- 7 Übernachtungen in der gebuchten Zimmerkategorie
- 7 x reichhaltiges Frühstücksbuffet mit Vitalecke
- 6 x Mittagssnack (z. B. Salat, Suppe)
- 7 x Abendessen vom kalt/warmen Buffet mit Salatbar
- Tischweine, Kaffee, Tee und Wasser zum Abendessen bis 20:30 Uhr
- ganztägig Mineralwasser aus der hauseigenen Zapfstelle
- **Ihr Anwendungspaket nach Wahl**
- Highspeed WLAN
- Nutzung Saunalandschaft mit Salzsauna, finnischer Sauna (90° C) und 60° C-Sauna sowie großzügigem Ruhebereich und Außen-Ruhefläche sowie der separaten Damensauna
- Nutzung Schwimmbad mit 20 m Sportbecken (außerhalb der Wassergymnastik) und der ca. 33° C warmen VITAL-Quelle mit Sprudelliegen und Massagedüsen
- Nutzung Fitnessstudio (2 x wöchentlich Geräteeinweisung)
- Nutzung VITAL-Parcours, Billard, Darts und Bibliothek
- 2 x wöchentlich Unterhaltungsabende
- Gästebetreuung im Haus
- Leih-Bademantel
- Nutzung Gäste-Waschmaschinen und -Trockner

Kostenfreie Nutzung der Buslinien im gesamten Landkreis inklusive aller Stadtbusse und freier Eintritt zu den wöchentlichen Konzerten der Staatsbad Philharmonie Kissingen u.v.m. im Rahmen der Kurkarte*

* Kurtaxe (4,10 € p. P./Tag) zahlbar vor Ort. Stand 10/2026.

## Wählen Sie Ihr Anwendungspaket:

### Salzluft – Atemwege immunisieren

| Anzahl | Anwendungen |
|---|---|
| 4 x | Eintritt Solebad |
| 1 x | Gradierwerk |
| 2 x | Trockensalz-Oase |
| 1 x | Salzmühle |

### Wärme – Wohltat für die Gelenke

| Anzahl | Anwendungen |
|---|---|
| 4 x | Eintritt Solebad |
| 2 x | Nah-Infrarot |
| 1 x | Fango |
| 1 x | Trockensalz-Oase |

### Relax – Seele baumeln lassen

| Anzahl | Anwendungen |
|---|---|
| 4 x | Eintritt Solebad |
| 1 x | Infrarot Wärmekabine |
| 1 x | Fango |
| 1 x | Gradierwerk |
| 1 x | progressive Muskelrelaxation |

Fotos: Parkhotel CUP VITALIS, Jean Molitor / stock.adobe.com / Halfpoint - stock.adobe.com / Kzenon - Fotolia

## gesund & fit Programm

**bei Anreise vom 23.02. – 06.04.2027 sowie vom 02.11. – 14.12.2027**

*Alle Leistungen wie beschrieben inklusive Anwendungspaket (siehe oben)*

***sowie täglich wechselndes, spezielles Sport- und Freizeitprogramm u. a. mit:***

**AQUA-KINETICS**

*Durch den Einsatz verschiedener Hilfsmittel (z. B. Hanteln) werden unterschiedliche Muskeln trainiert und der Spaßfaktor ist gegeben.*

**ÜBUNGEN MIT THERA-BAND**

*Einfache Übungen zur Steigerung von Kraft, Mobilität und Flexibilität verbessern die Körperhaltung und schulen den Gleichgewichtssinn.*

## Zusätzliche Leistungen:

- **Sole-Woche** - diverse Reisetermine: **3 x Eintritt ins Solebad**; **Getränkegutschein im Wert von 25 €, 30 € oder 50 € pro Person** zur Einlösung an den Hotelbars zu bestimmten Reiseterminen
- **Ostern** - Reisetermin 23.03. – 30.03.2027: **Buffet am Karfreitag** u.a. mit diversen Fischsorten, **Osterbuffet am Ostersonntag und am Ostermontag,** Osterspaziergang sowie **Vita-Move Tanz- und Bewegungsprogramm** mit viel Musik, Spaß und Geselligkeit u. a. mit Line Dance
- **Vita-Move** - diverse Reisetermine: **täglich wechselndes Tanz- und Bewegungsprogramm** mit viel Musik, Spaß und Geselligkeit u. a. mit Line Dance
- **Gesundheitswoche** - diverse Reisetermine: **1 x Nah-Infrarot, 1 x Salzmühle** und **1 x Eintritt ins Solebad**
- **Rakoczy-Fest** - Reisetermin 20.07. – 27.07.2027: **Eintritt zum 3-tägigen Rakoczy-Fest**
- **gesund & fit Programm** - diverse Reisetermine: **täglich wechselndes, spezielles Sport- und Freizeitprogramm** u. a. mit Aqua-Kinetics, Rückengymnastik und Übungen mit dem Thera-Band

**Informationen:**

- Das Hotel liegt nur einen kurzen Spaziergang (rund 700 m) entfernt von der Fußgängerzone.
- Die ca. 150 m lange Auffahrt des Hotels hat eine Steigung. Ein Shuttlebus bringt Sie tagsüber direkt vom Hotel in die Fußgängerzone (nach Fahrplan).
- **Rollatoren:** Das Hotel ist aus bautechnischen Gründen nicht barrierefrei und für Rollatoren nur bedingt geeignet. Fluchtwege müssen immer freigehalten werden. Aus Sicherheitsgründen bitten wir darum, im Restaurant auf Rollatoren zu verzichten. Im Nassbereich (Schwimmbäder und Saunen) sind Rollatoren aus hygienischen Gründen nicht gestattet.
- **Rollstühle:** Die Unterbringung von Gästen, die auf einen Rollstuhl angewiesen sind, ist aufgrund aktueller Brandschutzvorschriften nicht möglich, da die Fahrstühle im Brandfall nicht benutzt werden dürfen. Außerdem sind die Badezimmer nicht rollstuhlgerecht ausgestattet.
- Die Zimmer stehen am Anreisetag ab 15:00 Uhr und am Abreisetag bis 10:00 Uhr zur Verfügung.
- Das Rauchen ist in den Räumen des Hotels nicht gestattet. Haustiere sind nicht erlaubt.
- Im gesamten Hotel gibt es keine Einrichtungen für Kinder (adults only).

**Veranstalter:** CUP Touristic GmbH, Marcusallee 7a, D-28359 Bremen

# BAD KISSINGEN - 8 TAGE WELLNESSREISE INKL. HP & ANWENDUNGSPAKET

| Reisetermin / Preis € pro Person | inklusive Getränke-gutschein im Wert von | Highlights mit zusätzlichen Leistungen | EZ Economy | EZ Standard | EZ Komfort | EZ de Luxe | DZ Standard | DZ Komfort | DZ de Luxe | DZ Premium | DZ Premium Plus | Junior Suite | Penthouse Suite |
|---|---|---|---|---|---|---|---|---|---|---|---|---|---|
| 23.02.-02.03.27 | 30 € * | Sole-Woche, gesund & fit Programm | 1093 | 1203 | 1253 | 1369 | 1093 | 1163 | 1203 | 1249 | 1343 | 1413 | 1639 |
| 02.03.-09.03.27 | 30 € * | Sole-Woche, gesund & fit Programm | 1113 | 1233 | 1283 | 1393 | 1113 | 1189 | 1233 | 1273 | 1369 | 1443 | 1669 |
| 09.03.-16.03.27 | 30 € * | Sole-Woche, gesund & fit Programm | 1113 | 1233 | 1283 | 1393 | 1113 | 1189 | 1233 | 1273 | 1369 | 1443 | 1669 |
| 16.03.-23.03.27 | 30 € * | Sole-Woche, gesund & fit Programm | 1133 | 1243 | 1293 | 1403 | 1133 | 1199 | 1243 | 1283 | 1379 | 1453 | 1679 |
| 23.03.-30.03.27 | | Ostern, Vita-Move, gesund & fit Programm | 1209 | 1243 | 1293 | 1403 | 1133 | 1199 | 1243 | 1283 | 1379 | 1453 | 1679 |
| 30.03.-06.04.27 | | Vita-Move, gesund & fit Programm | 1213 | 1249 | 1299 | 1413 | 1139 | 1203 | 1249 | 1293 | 1383 | 1463 | 1683 |
| 06.04.-13.04.27 | | Vita-Move, gesund & fit Programm | 1223 | 1259 | 1313 | 1413 | 1149 | 1213 | 1259 | 1303 | 1393 | 1473 | 1693 |
| 13.04.-20.04.27 | | Vita-Move | 1223 | 1259 | 1313 | 1413 | 1149 | 1213 | 1259 | 1303 | 1393 | 1473 | 1693 |
| 20.04.-27.04.27 | | Vita-Move | 1233 | 1263 | 1313 | 1429 | 1153 | 1213 | 1263 | 1309 | 1403 | 1479 | 1699 |
| 27.04.-04.05.27 | | Gesundheitswoche | 1249 | 1283 | 1333 | 1443 | 1173 | 1239 | 1283 | 1323 | 1413 | 1493 | 1713 |
| 04.05.-11.05.27 | | Gesundheitswoche | 1253 | 1283 | 1339 | 1449 | 1173 | 1243 | 1283 | 1329 | 1413 | 1499 | 1713 |
| 11.05.-18.05.27 | | Gesundheitswoche | 1253 | 1283 | 1339 | 1449 | 1173 | 1243 | 1283 | 1329 | 1413 | 1499 | 1713 |
| 18.05.-25.05.27 | | Gesundheitswoche | 1253 | 1283 | 1339 | 1449 | 1173 | 1243 | 1283 | 1329 | 1413 | 1499 | 1713 |
| 25.05.-01.06.27 | | Gesundheitswoche | 1263 | 1299 | 1349 | 1459 | 1189 | 1253 | 1299 | 1339 | 1433 | 1513 | 1733 |
| 01.06.-08.06.27 | | Gesundheitswoche | 1269 | 1303 | 1353 | 1463 | 1193 | 1263 | 1303 | 1343 | 1439 | 1513 | 1739 |
| 08.06.-15.06.27 | | Gesundheitswoche | 1269 | 1303 | 1353 | 1463 | 1193 | 1263 | 1303 | 1343 | 1439 | 1513 | 1739 |
| 15.06.-22.06.27 | | Gesundheitswoche | 1269 | 1303 | 1353 | 1463 | 1193 | 1263 | 1303 | 1343 | 1439 | 1513 | 1739 |
| 22.06.-29.06.27 | | Gesundheitswoche | 1283 | 1313 | 1363 | 1479 | 1203 | 1273 | 1313 | 1359 | 1453 | 1529 | 1749 |
| 29.06.-06.07.27 | | Sole-Woche | 1289 | 1313 | 1373 | 1483 | 1213 | 1279 | 1313 | 1363 | 1459 | 1533 | 1759 |
| 06.07.-13.07.27 | | Sole-Woche | 1289 | 1313 | 1373 | 1483 | 1213 | 1279 | 1313 | 1363 | 1459 | 1533 | 1759 |
| 13.07.-20.07.27 | | Sole-Woche | 1289 | 1313 | 1373 | 1483 | 1213 | 1279 | 1313 | 1363 | 1459 | 1533 | 1759 |
| 20.07.-27.07.27 | | Rakoczy-Fest | 1289 | 1313 | 1373 | 1483 | 1213 | 1279 | 1313 | 1363 | 1459 | 1533 | 1759 |
| 27.07.-03.08.27 | | Vita-Move | 1289 | 1313 | 1373 | 1483 | 1213 | 1279 | 1313 | 1363 | 1459 | 1533 | 1759 |
| 03.08.-10.08.27 | | Vita-Move | 1289 | 1313 | 1373 | 1483 | 1213 | 1279 | 1313 | 1363 | 1459 | 1533 | 1759 |
| 10.08.-17.08.27 | | Vita-Move | 1289 | 1313 | 1373 | 1483 | 1213 | 1279 | 1313 | 1363 | 1459 | 1533 | 1759 |
| 17.08.-24.08.27 | | Vita-Move | 1289 | 1313 | 1373 | 1483 | 1213 | 1279 | 1313 | 1363 | 1459 | 1533 | 1759 |
| 24.08.-31.08.27 | | Vita-Move | 1303 | 1339 | 1389 | 1503 | 1229 | 1293 | 1339 | 1383 | 1473 | 1553 | 1773 |
| 31.08.-07.09.27 | | Sole-Woche | 1349 | 1383 | 1433 | 1543 | 1273 | 1339 | 1383 | 1423 | 1513 | 1593 | 1813 |
| 07.09.-14.09.27 | | Vita-Move | 1349 | 1383 | 1433 | 1543 | 1273 | 1339 | 1383 | 1423 | 1513 | 1593 | 1813 |
| 14.09.-21.09.27 | | Sole-Woche | 1349 | 1383 | 1433 | 1543 | 1273 | 1339 | 1383 | 1423 | 1513 | 1593 | 1813 |
| 21.09.-28.09.27 | | Vita-Move | 1313 | 1353 | 1403 | 1513 | 1243 | 1313 | 1353 | 1393 | 1489 | 1569 | 1789 |
| 28.09.-05.10.27 | | Sole-Woche | 1293 | 1323 | 1379 | 1489 | 1213 | 1283 | 1323 | 1369 | 1463 | 1539 | 1763 |
| 05.10.-12.10.27 | | Vita-Move | 1259 | 1293 | 1343 | 1453 | 1183 | 1253 | 1293 | 1339 | 1433 | 1509 | 1729 |
| 12.10.-19.10.27 | | Sole-Woche | 1199 | 1233 | 1283 | 1393 | 1113 | 1189 | 1233 | 1273 | 1369 | 1443 | 1669 |
| 19.10.-26.10.27 | | Sole-Woche | 1199 | 1233 | 1283 | 1393 | 1113 | 1189 | 1233 | 1273 | 1369 | 1443 | 1669 |
| 26.10.-02.11.27 | | Sole-Woche | 1199 | 1233 | 1283 | 1393 | 1113 | 1189 | 1233 | 1273 | 1369 | 1443 | 1669 |
| 02.11.-09.11.27 | 25 € * | Sole-Woche, gesund & fit Programm | 1103 | 1213 | 1263 | 1379 | 1103 | 1173 | 1213 | 1259 | 1353 | 1429 | 1649 |
| 09.11.-16.11.27 | 25 € * | Sole-Woche, gesund & fit Programm | 1103 | 1213 | 1263 | 1379 | 1103 | 1173 | 1213 | 1259 | 1353 | 1429 | 1649 |
| 16.11.-23.11.27 | 50 € * | Sole-Woche, gesund & fit Programm | 1103 | 1213 | 1263 | 1379 | 1103 | 1173 | 1213 | 1259 | 1353 | 1429 | 1649 |
| 23.11.-30.11.27 | 50 € * | Sole-Woche, gesund & fit Programm | 1103 | 1213 | 1263 | 1379 | 1103 | 1173 | 1213 | 1259 | 1353 | 1429 | 1649 |
| 30.11.-07.12.27 | 50 € * | Sole-Woche, gesund & fit Programm | 1073 | 1183 | 1233 | 1343 | 1073 | 1143 | 1183 | 1229 | 1313 | 1399 | 1613 |
| 07.12.-14.12.27 | 50 € * | Sole-Woche, gesund & fit Programm | 1033 | 1143 | 1193 | 1303 | 1033 | 1103 | 1143 | 1189 | 1283 | 1359 | 1579 |
| 14.12.-21.12.27 | 50 € * | Sole-Woche, gesund & fit Programm | 1033 | 1143 | 1193 | 1303 | 1033 | 1103 | 1143 | 1189 | 1283 | 1359 | 1579 |
| | | | | | | | | | Aufschlag pro Nacht DZ zur Alleinnutzung | 40 | 50 | 60 | 90 |

*** Inklusive Getränkegutschein im Wert von 25 €, 30 € oder 50 € p. P.** zur Einlösung an den Hotelbars während des Aufenthaltes (keine Barauszahlung)!
**Zusätzliche Leistungen: Sole-Woche, Ostern, Vita-Move, Gesundheitswoche, Rakoczy-Fest** sowie **gesund & fit Programm - siehe Seite 8.**

Vermittler: MAINPOST

## Beratung und Buchung beim Veranstalter:

CUP Touristic GmbH • Marcusallee 7a · 28359 Bremen • info@cup.de

## Kostenlose Servicehotline: 0800 - 287 84 82

Mo - Fr von 09:00 – 17:00 Uhr

# Bad Wildungen

Wandelhalle im Kurpark

Fotos: Sina Ettmer - stock.adobe.com / Katharina Jaeger / EKH-Pictures - stock.adobe.com / hydebrink - stock.adobe.com / Göbel's Hotel Quellenhof

**Bad Wildungen – Europas größter Kurpark**

Willkommen in Bad Wildungen – einem der traditionsreichsten Kurorte Deutschlands. Heilende Quellen, ein wohltuendes Reizklima und Europas größter Kurpark schaffen beste Voraussetzungen für erholsame Urlaubstage und neue Energie.

Genießen Sie entspannte Spaziergänge durch den 50 Hektar großen Kurpark oder schlendern Sie durch die malerische Altstadt mit ihren liebevoll restaurierten Fachwerkhäusern und der beeindruckenden Bäderarchitektur aus Gründerzeit, Jugend- und Bauhausstil. Kleine Geschäfte, gemütliche Cafés und Bars laden zum Bummeln, Verweilen und Genießen ein. In den Sommermonaten sorgen Veranstaltungen wie das beliebte Festival „Folk im Park“ oder das „Lichterfest“ für stimmungsvolle Unterhaltung.

Ein besonderes Erlebnis ist die historische Wandelhalle mit ihrem prachtvollen Quellendom. Probieren Sie hier drei der berühmten Bad Wildunger Heilquellen, lauschen Sie dem beruhigenden Plätschern der Wasserwand oder entdecken Sie im Quellenmuseum Wissenswertes über die lange Kurtradition des Ortes.

Musikalische Unterhaltung bieten die regelmäßig stattfindenden Konzerte des Kurorchesters, das auch bei Abendveranstaltungen und dem beliebten Tanztee am Sonntag für Stimmung sorgt.

**Ihre Auszeit im Herzen Nordhessens**

Erleben Sie den besonderen Charme Bad Wildungens und entdecken Sie eine Region, die Erholung, Kultur und Natur auf einzigartige Weise verbindet.

Bei einem Spaziergang durch die historische Altstadt erwarten Sie verwinkelte Gassen, liebevoll restaurierte Fachwerkhäuser und beeindruckende Bauwerke, die den Zauber vergangener Jahrhunderte lebendig werden lassen. Entlang der eleganten Brunnenallee reihen sich prachtvolle Jugendstilhäuser aneinander, während kunstvoll gestaltete Brunnen, wie der bekannte Kurschattenbrunnen, das Stadtbild bereichern. Über der Stadt thront das barocke Schloss Friedrichstein. Von hier genießen Sie einen herrlichen Ausblick über Bad Wildungen und die Hügel des Waldecker Landes – ein perfekter Ort für unvergessliche Erinnerungsfotos. Auch das abwechslungsreiche Veranstaltungsprogramm macht Bad Wildungen zu jeder Jahreszeit zu einem lohnenden Reiseziel. Stadtfeste, Konzerte, Ausstellungen und Festivals sorgen für beste Unterhaltung und besondere Urlaubsmomente.

Schloss Friedrichstein

Naturfreunde kommen bei einem Ausflug in den Nationalpark Kellerwald-Edersee auf ihre Kosten. Die alten Buchenwälder gehören zum UNESCO-Weltnaturerbe und laden zu herrlichen Wanderungen ein. Ebenso beeindruckend ist das über dem Edersee gelegene Schloss Waldeck, das mit einem traumhaften Blick auf den See begeistert.

**Wellness und Gesundheit perfekt kombiniert**

In Bad Wildungen haben Sie die Wahl zwischen drei sorgfältig ausgewählten Hotels. Genießen Sie entspannte Wellnessmomente im 4-Sterne Göbel´s Hotel Quellenhof, im Göbel´s Hotel AuqaVita oder im Maritim Hotel Bad Wildungen mit ihren großzügigen Wohlfühlbereichen. Im Göbel´s Hotel Quellenhof können Sie zwischen dem Anwendungspaket „RückenKraft“ und dem neuen Behandlungspaket „Basenfasten“ wählen.

Historische Altstadt

Flaniermeile Brunnenallee

Europas größter Kurpark

# 4-STERNE GÖBEL'S HOTEL QUELLENHOF

GÖBEL'S HOTEL QUELLENHOF

ab € **1543** p. P. im DZ

**Mit dem TAXI von Zuhause ins Hotel!**

Kleine Reisegruppe mit maximal 6 Gästen
Durchführungsgarantie ab 2 Personen
Kofferservice

**Die Reisetermine und Preise entnehmen Sie bitte der Tabelle auf Seite 12.**

**Mit dem Taxi reisen Sie ganz bequem von Zuhause ins 4-Sterne Göbel's Hotel Quellenhof und zurück - ohne Umsteigen!**

In bester Lage, direkt im Herzen des charmanten Kurorts Bad Wildungen, erwartet Sie das familiengeführte **4-Sterne Göbel's Hotel Quellenhof** – eingebettet in die reizvolle Landschaft des Waldecker Landes und ganz in der Nähe des Nationalparks Kellerwald-Edersee. Hier trifft historischer Jugendstil auf modernen Komfort – und schafft ein Ambiente, das Ruhe schenkt und inspiriert.

Der eindrucksvolle Jugendstilbau begeistert mit seiner eleganten Fassade – doch auch im Inneren spürt man sofort: Hier wird Gastfreundschaft gelebt. In den 126 großzügigen und eleganten Zimmern erleben Sie Wohlfühlkomfort auf höchstem Niveau. Warme Farben, helle Räume und liebevolle Details sorgen für eine gemütliche Atmosphäre, in der man einfach gerne verweilt.

Kulinarische Genüsse erwarten Sie im geschmackvollen **„Park-Restaurant"** mit sonniger Terrasse, im charmanten **Wintergarten Café** sowie in der stilvollen Hotelbar – perfekt für entspannte Nachmittage, genussvolle Abende und gesellige Stunden bei einem Glas Wein oder Cocktail.

Die Spielbank Kassel/Bad Wildungen erwartet Sie ebenfalls direkt im Hotel. Versuchen Sie doch einmal Ihr Glück: ein kleines Startguthaben ist bereits im Reisepreis enthalten.

**1.500 m² Wellness- & Medical-SPA „Quisisana"**

Entspannung und neue Lebensenergie finden Sie im über 1.500 m² großen Wellness- und Medical-SPA „Quisisana". Tauchen Sie ein in eine Welt der Erholung: mit **Schwimmbad**, beheiztem **Außenpool**, verschiedenen **Saunen** und einladenden Ruheräumen. Lassen Sie sich von erfahrenen Wellnessexperten bei wohltuenden Anwendungen verwöhnen – für neue Vitalität und tiefes Wohlbefinden.

**Ein besonderes Plus für Ihre Gesundheit:**
Als Gast im Quellenhof genießen Sie kostenfreien Zugang zur „QuellenTherme" im nahegelegenen Göbel's Hotel AquaVita in Reinhardshausen.

**Zimmer mit Wohlfühl-Atmosphäre**

Sie wohnen im großzügigen, stilvoll eingerichteten **Doppelzimmer Komfort** (ca. 24 m²) mit Balkon oder im **Einzelzimmer Standard** (ca. 20 m²) mit Radio, Telefon, LCD Sat-TV, Nespresso-Kaffee-maschine, Zimmersafe, **Bad mit Wanne oder Dusche** und WC, Föhn und kostenfreiem W-LAN. Doppelzimmer zur Einzelnutzung gegen Aufpreis.

## LEISTUNGEN

- **Hin- und Rückreise im Taxi inklusive Haustürabholung und Kofferservice**
- 7 x Übernachtung inklusive Frühstücksbuffet
- 7 x Verwöhnbuffet am Abend
- täglich feiner Kuchen mit einer Tasse Wunschkaffee oder Tee am Nachmittag
- **1 x Wellnessgutschein über 30 €**
- 1 x 10 € Startguthaben für die Spielbank
- täglich kostenfreier Eintritt in die Quellen-Therme in Bad Wildungen-Reinhardshausen
- wöchentlich wechselnde Gesundheitskurse
- Kaffee, Tee und Obst im SPA-Bereich
- Nutzung der hauseigenen Wasserzapfstelle
- inklusive Göbel's WohlfühlBonus (Nutzung des 1.500 m² großen Quisisana Spa, Badetasche mit kuscheligem Bademantel für die Zeit des Aufenthaltes u.v.m.)
- **Anwendungspaket „RückenKraft":**
  1 x Wärmepackung (25 Min.),
  1 x Akupressur Rückenmassage (25 Min.),
  1 x Nacken- und Rückenmassage (25 Min.)
- kostenlose Nutzung der Bad Wildunger Stadtbusse, teilweise freier Eintritt in Kurkonzerte und städtische Museen im Rahmen der Kurkarte [1] Siehe Hinweise Seite 13

Whirlpool

Doppelzimmer Komfort (ca. 24 m²)

Fotos: Fotografie Bjoern Luef / Göbel's Hotel Quellenhof

## Basenfasten nach Wacker® – mit Leichtigkeit genießen

Basenfasten nach Wacker® bietet die ideale Gelegenheit, den Alltag hinter sich zu lassen, bewusst zu entschleunigen und neue Energie zu tanken. Statt Verzicht stehen Genuss, Wohlbefinden und eine leichte, abwechslungsreiche Küche im Mittelpunkt. Während Ihres Aufenthalts genießen Sie vielfältige, köstliche Gerichte aus frischem Gemüse, Obst, Kartoffeln, Kräutern, Keimlingen, Samen, ausgewählten Nüssen und hochwertigen Ölen. Begleitet von stillem Wasser und Kräutertees verzichtet die Wacker®-Methode bewusst auf säurebildende Lebensmittel wie Fleisch, Wurst, Milchprodukte, Weißmehl, Zucker, Kaffee, Alkohol und stark verarbeitete Speisen. Das von Sabine Wacker entwickelte Konzept schenkt Ihnen wertvolle Tage der Erholung, der Achtsamkeit und des bewussten Genusses. Viele Gäste empfinden die Basenfasten-Tage als wohltuende Entlastung und berichten von mehr Leichtigkeit, einem gesteigerten Wohlbefinden, erholsamem Schlaf und neuer Energie.

Zu Beginn Ihrer Reise erhalten Sie ein Basenfasten-Booklet mit persönlichem Behandlungsplan und weiteren hilfreichen Begleitern. Ergänzende Anwendungen und Aktivkurse unterstützen Ihre Fastenwoche. Basenfasten nach Wacker® eignet sich für alle, die ihre Ernährungsgewohnheiten überdenken, den Körper sanft entlasten und bewusster in den Alltag starten möchten. Die Kur ersetzt keine medizinische Behandlung.
**Bitte klären Sie vor der Buchung mit Ihrem Hausarzt, ob Basenfasten für Sie geeignet ist.**
Bei Schwangerschaft, Stillzeit, schweren Erkrankungen oder bestehenden Essstörungen ist vorab unbedingt ärztlicher Rat erforderlich.

**NEU**

## LEISTUNGEN

- **Hin- und Rückreise im Taxi inklusive Haustürabholung und Kofferservice**
- 7 Übernachtungen inklusive basische Vollpension nach Wacker® - Frühstück, Mittagessen und Abendessen (feststehende Menüs, Änderungswünsche bei Allergien und Unverträglichkeiten bitte 1 Woche vor Anreise mitteilen. Änderungen vor Ort können nicht berücksichtigt werden.)
- Tees und Wasser zu den Mahlzeiten, im Zimmer und im Wellnessbereich
- Teilnahme an den Gesundheits- und Aktivkursen laut wechselndem Kursplan von Montag - Samstag: Wirbelsäulentraining, AquaFitness, Faszientraining, Yoga, Beweglichkeitstraining u.v.m.
- Inklusive Göbel's WohlfühlBonus (Nutzung des 1.500 m² großen Quisisana Spa, freier Eintritt in die QuellenTherme, Badetasche mit kuscheligem Bademantel für die Zeit des Aufenthaltes u.v.m.)
- **Behandlungspaket „Basenfasten":**
  Begrüßungsgespräch in der Gruppe
  1 x Basenfasten Set
  Ernährungsberatung (40 Min.)
  1 x Salzpeeling & Packung (50 Min.)
  täglich Leberwickel auf dem Zimmer
  1 x Abschlussgespräch
- Kostenlose Nutzung der Bad Wildunger Stadtbusse, freier Eintritt in die Städtischen Museen, zu den Konzerten des Bad Wildunger Kurorchesters und zum Sonntags-Tanztee in der Wandelhalle sowie weitere Ermäßigungen mit der Kurkarte [1] Siehe Hinweise Seite 13

| Reisetermin / Preis € pro Person | Nächte | Göbel´s Hotel Quellenhof | | |
|---|---|---|---|---|
| | | **DZ Komfort** RückenKraft | **EZ Standard** RückenKraft | **DZ Komfort** Basenfasten |
| 10.03.-17.03.27 | 7 | 1543 | 1839 | 2163 |
| 17.03.-24.03.27 | 7 | 1543 | 1839 | 2163 |
| 24.03.-07.04.27* | 14 | 2689 | 3279 | |
| 07.04.-14.04.27 | 7 | 1644 | 1928 | 2178 |
| 14.04.-21.04.27 | 7 | 1644 | 1928 | 2178 |
| 21.04.-28.04.27 | 7 | 1644 | 1928 | 2178 |
| 28.04.-05.05.27 | 7 | 1644 | 1928 | 2178 |
| 05.05.-12.05.27 | 7 | 1644 | 1928 | 2178 |
| 12.05.-19.05.27 | 7 | 1644 | 1928 | 2178 |
| 19.05.-26.05.27 | 7 | 1644 | 1928 | 2178 |
| 26.05.-02.06.27 | 7 | 1644 | 1928 | 2178 |
| 02.06.-09.06.27 | 7 | 1644 | 1928 | 2178 |
| 09.06.-16.06.27 | 7 | 1644 | 1928 | 2178 |
| 14.07.-21.07.27 | 7 | 1644 | 1928 | |
| 21.07.-28.07.27 | 7 | 1644 | 1928 | |
| 28.07.-04.08.27 | 7 | 1644 | 1928 | |
| 04.08.-11.08.27 | 7 | 1644 | 1928 | |
| 11.08.-18.08.27 | 7 | 1644 | 1928 | |
| 18.08.-25.08.27 | 7 | 1644 | 1928 | |
| 25.08.-01.09.27 | 7 | 1644 | 1928 | |
| 01.09.-08.09.27 | 7 | 1644 | 1928 | 2178 |
| 08.09.-15.09.27 | 7 | 1644 | 1928 | 2178 |
| 15.09.-22.09.27 | 7 | 1644 | 1928 | 2178 |
| 22.09.-29.09.27 | 7 | 1644 | 1928 | 2178 |
| 29.09.-06.10.27 | 7 | 1644 | 1928 | 2178 |
| 06.10.-13.10.27 | 7 | 1644 | 1928 | 2178 |
| 13.10.-20.10.27 | 7 | 1644 | 1928 | 2178 |
| 20.10.-27.10.27 | 7 | 1644 | 1928 | 2178 |
| Aufschlag pro Nacht DZ zur Alleinnutzung | | 54 | - | 25 |

* Osterreise: 14 statt 7 Nächte – alle inkludierten Leistungen doppelt.

# 4-STERNE GÖBEL'S HOTEL AQUAVITA

GÖBEL'S HOTEL AQUAVITA
BAD WILDUNGEN-REINHARDSHAUSEN

NEU

ab € 1784 p. P. im DZ

**Mit dem TAXI von Zuhause ins Hotel!**

Kleine Reisegruppe mit maximal 6 Gästen
Durchführungsgarantie ab 2 Personen
Kofferservice

Doppelzimmer Komfort (ca. 22 m²)

**Mit dem Taxi reisen Sie ganz bequem von Zuhause ins Göbel's Hotel AquaVita nach Bad Wildungen-Reinhardshausen und zurück - ohne Umsteigen!**

Das familiengeführte 4-Sterne Wellness- und Thermenhotel **Göbel's Hotel AquaVita** mit seinem angeschlossenen Gesundheitszentrum „QuellenTherme" liegt in zentraler Lage mitten im Bad Wildunger Stadtteil Reinhardshausen direkt an Europas größtem Kurpark.

Starten Sie den Tag mit einem abwechslungsreichen Genießer-Frühstück und lassen Sie sich am Abend im **Restaurant „Schwanenteich"** mit regionalen, saisonalen und internationalen Gerichten verwöhnen. Das Hotel verfügt zudem über einen Aufzug, eine Bar, das **Café Quellenpark** und eine Sonnenterrasse an der Kurpromenade.

Genießen Sie erholsame Momente im „Quellen SPA" der **QuellenTherme auf 2.000 m².** Es erwarten Sie u. a. ein Thermalwasser-Hallenbad, ein Bewegungs- und Therapiebecken, das Panorama-Außenbecken, ein Whirlpool, eine Saunalandschaft mit Ruheräumen und ein Fitnesscenter. Die „QuellenTherme" ist berechtigt mit allen gesetzlichen Krankenkassen Heilmittelverordnungen abzurechnen.

Sie wohnen im modernen **Komfort Doppelzimmer** (ca. 22 m² mit Balkon und zum Teil frisch renoviert) oder im **Standard Einzelzimmer** (ca. 18 m²) mit Telefon, Sat-TV, Radio, Safe, Nespresso-Kaffeemaschine, **Bad mit Dusche oder Badewanne** und WC, Fön und freiem W-LAN (teilweise barrierefrei und teilweise mit verstelltem Blick).

## LEISTUNGEN

- **Hin- und Rückreise im Taxi inklusive Haustürabholung und Kofferservice**
- 7 x Übernachtung inklusive Frühstücksbuffet
- 7 x Verwöhnbuffet am Abend
- täglich ein Stück feiner Kuchen mit einer Tasse Wunschkaffee oder Tee am Nachmittag
- tägliche Wassergymnastik (Mo. - Fr.)
- wechselnde Gesundheits- und Entspannungskurse
- Nutzung des 2.000 m² großen SPA-Bereichs der QuellenTherme mit Sportbecken, Therapiebecken, Außenbecken, Whirlpool, Saunalandschaft, Ruheräumen, Fitnesscenter und Sonnenterrasse
- kostenlose Nutzung der Wellness-Lounge mit Kaffee, Tee, Mineralwasser und Obst
- Badetasche mit Badetuch und kuscheligem Bademantel für die Dauer Ihres Aufenthaltes
- **Anwendungspaket „Vital im Alter"**
  1 x Relax-Rückenmassage (25 Min.),
  1 x Bewegungsbad in der Gruppe (20 Min.),
  1 x Vitalfußmassage (25 Min.)
- Leistungen im Rahmen der Kurkarte [1]

**Göbel´s Hotel AquaVita**

| Reisetermin / Preis € pro Person | Nächte | DZ Komfort Vital im Alter | EZ Standard Vital im Alter |
|---|---|---|---|
| 10.03.-17.03.27 | 7 | 1784 | 2028 |
| 17.03.-24.03.27 | 7 | 1784 | 2028 |
| 24.03.-07.04.27* | 14 | 3068 | 3554 |
| 07.04.-14.04.27 | 7 | 1784 | 2028 |
| 14.04.-21.04.27 | 7 | 1784 | 2028 |
| 21.04.-28.04.27 | 7 | 1784 | 2028 |
| 28.04.-05.05.27 | 7 | 1784 | 2028 |
| 05.05.-12.05.27 | 7 | 1784 | 2028 |
| 12.05.-19.05.27 | 7 | 1784 | 2028 |
| 19.05.-26.05.27 | 7 | 1784 | 2028 |
| 26.05.-02.06.27 | 7 | 1784 | 2028 |
| 02.06.-09.06.27 | 7 | 1784 | 2028 |
| 09.06.-16.06.27 | 7 | 1784 | 2028 |
| 14.07.-21.07.27 | 7 | 1784 | 2028 |
| 21.07.-28.07.27 | 7 | 1784 | 2028 |
| 28.07.-04.08.27 | 7 | 1784 | 2028 |
| 04.08.-11.08.27 | 7 | 1784 | 2028 |
| 11.08.-18.08.27 | 7 | 1784 | 2028 |
| 18.08.-25.08.27 | 7 | 1784 | 2028 |
| 25.08.-01.09.27 | 7 | 1784 | 2028 |
| 01.09.-08.09.27 | 7 | 1784 | 2028 |
| 08.09.-15.09.27 | 7 | 1784 | 2028 |
| 15.09.-22.09.27 | 7 | 1784 | 2028 |
| 22.09.-29.09.27 | 7 | 1784 | 2028 |
| 29.09.-06.10.27 | 7 | 1784 | 2028 |
| 06.10.-13.10.27 | 7 | 1784 | 2028 |
| 13.10.-20.10.27 | 7 | 1784 | 2028 |
| 20.10.-27.10.27 | 7 | 1784 | 2028 |
| Aufschlag pro Nacht DZ zur Alleinnutzung | | 67 | - |

* Osterreise: 14 statt 7 Nächte – alle inkludierten Leistungen doppelt.

**Hinweise:**

[1] Kurtaxe 2,60 € p. P./Tag zahlbar vor Ort. (Stand 08/2026)
- Check-in ab 15:00 Uhr, Check-out bis 11:00 Uhr
- Rauchen ist in beiden Hotels nicht gestattet.
- Das Göbel´s Hotel Quellenhof ist für Rollstühle nicht geeignet. Barrierefreie Zimmer im Göbel´s Hotel AquaVita auf Anfrage.
- Eine Bushaltestelle befindet sich direkt neben der Hotelauffahrt des Göbel´s Hotel Quellenhof und auch direkt gegenüber der „QuellenTherme" im nahegelegenen Göbel's Hotel AquaVita in Reinhardshausen. Die Busfahrten mit dem Stadtbus sind mir Ihrer Gästekarte kostenfrei.
- Pro Person werden ein Koffer (20 kg) und ein Handgepäckstück befördert. Sondergepäck, z. B. ein Rollator, kann nur nach vorheriger Absprache befördert werden. Haustiere werden nicht befördert.
- Veranstalter: CUP Touristic GmbH, Marcusallee 7a, D-28359 Bremen.

Vermittler: MAINPOST

## Beratung und Buchung beim Veranstalter:

CUP Touristic GmbH • Marcusallee 7a · 28359 Bremen • info@cup.de

## Kostenlose Servicehotline: 0800 - 287 84 82

Mo - Fr von 09:00 – 17:00 Uhr

# 4-STERNE MARITIM HOTEL BAD WILDUNGEN

MARITIM
Hotel Bad Wildungen

ab € **1393** p. P. im DZ

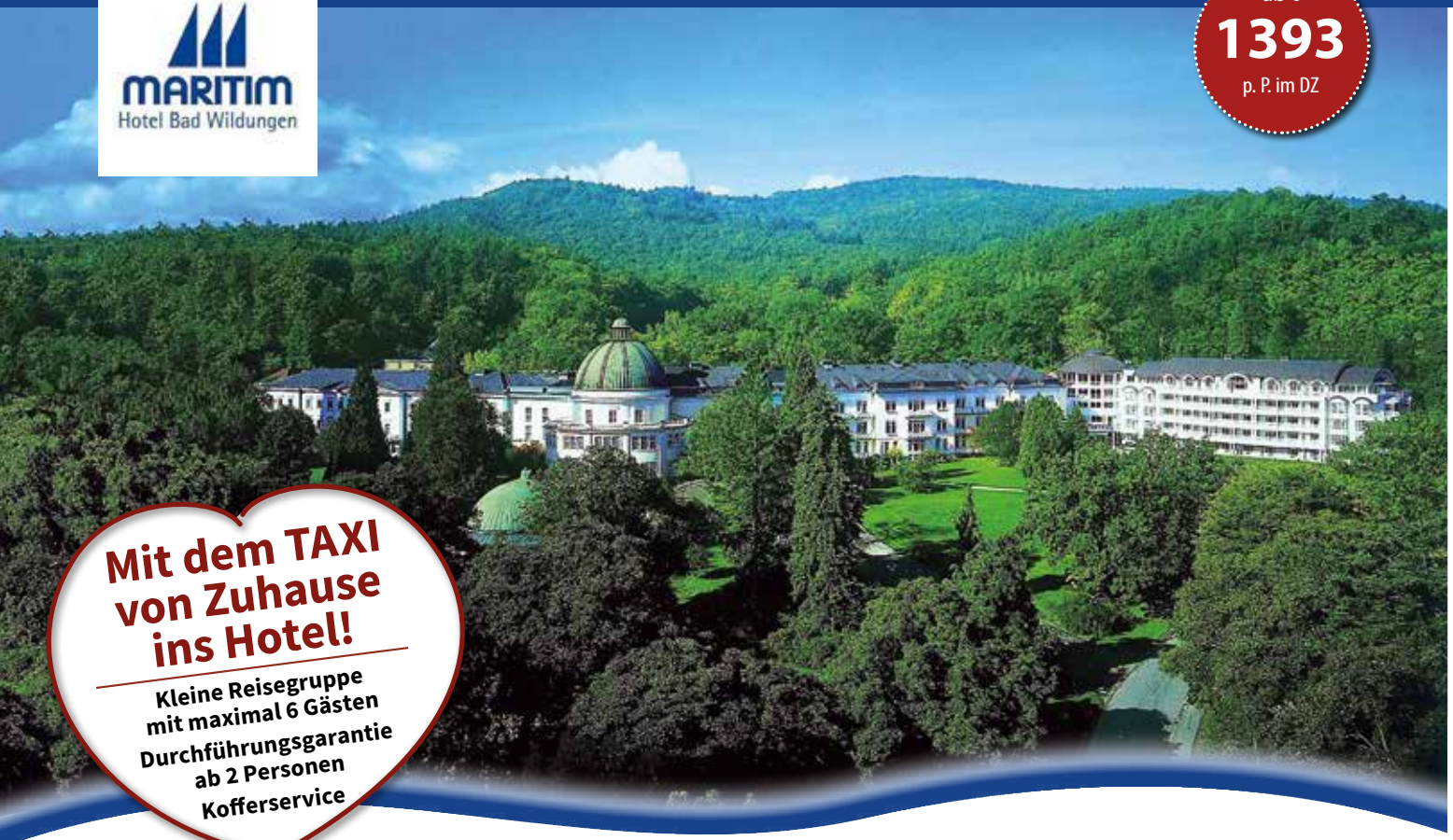

Fotos: Maritim Hotel Bad Wildungen

**Mit dem TAXI von Zuhause ins Hotel!**

**Kleine Reisegruppe mit maximal 6 Gästen**
**Durchführungsgarantie ab 2 Personen**
**Kofferservice**

**Mit dem Taxi reisen Sie ganz bequem von Zuhause ins Maritim Hotel Bad Wildungen und zurück - ohne Umsteigen!**

Das **Maritim Hotel Bad Wildungen** besticht durch seine mondäne Bäderarchitektur und die ideale Umgebung: ruhig am Kurpark und nur einen kurzen Spaziergang von der malerischen Altstadt entfernt. In ruhiger Atmosphäre entspannen Sie in einem der 240 Zimmer des Hotels.

Die Gastronomie des Hotels präsentiert Ihnen ein einzigartiges Erlebnis, indem es ausgesuchte Aromen aus der Region und internationale Einflüsse zusammenbringt. Ob das genussvolle Frühstück und das Abendessen im **Restaurant Maritim** oder eine Pause im **Terrassencafé** am Kurpark – hier ist für jeden Geschmack etwas dabei. Den perfekten Tagesausklang bietet die **Bar mit Terrasse**, die prickelnde Cocktails und kleine Snacks serviert.

Vom Alltag abschalten, es sich gut gehen lassen und mit allen Sinnen genießen. Das können Sie im **maritim spa & beauty care**. Es erwartet Sie eine Wohlfühloase der Extraklasse, ein echter Geheimtipp für Erholung Suchende. Wohltuende Massagen und erfrischende Gesichtsbehandlungen bieten entspannende Pflege für Körper und Geist.

Im **Fitnessraum** des Hotels stehen Ihnen kostenlos moderne Cardiogeräte wie Ergometer, Laufband und Crosstrainer zur Verfügung, darüber hinaus weitere Geräte zur Kräftigung der Muskulatur.

Fitnessraum

Im Wellnessbereich des Maritim Hotel Bad Wildungen erwartet Sie ein großzügiges **Schwimmbad** mit 8 x 15 m Fläche und einer Wassertiefe von 1,30 m. An warmen Tagen lädt die gepflegte Außenliegenwiese direkt am Pool zum Verweilen ein.

Zwei attraktive Möglichkeiten zur Tiefenentspannung erwarten Sie im Saunabereich des Hotels: die klassische Finnische Sauna und das Römische Dampfbad. Die Nutzung der Sauna ist gebührenpflichtig. Das Hotel berechnet vor Ort 5 € pro Person/Tag.

Nach dem Workout lädt der Wellnessbereich dazu ein, neue Kraft zu schöpfen und Ihre wohlverdiente Entspannung bei einer Tasse Tee zu genießen.

Schwimmbad

Doppelzimmer

# 4-STERNE MARITIM HOTEL BAD WILDUNGEN

**Maritim Hotel Bad Wildungen**

| Reisetermin / Preis € pro Person | Nächte | DZ Classic | EZ Classic |
|---|---|---|---|
| 10.03.-17.03.27 | 7 | 1393 | 1448 |
| 17.03.-24.03.27 | 7 | 1393 | 1448 |
| 24.03.-07.04.27* | 14 | 2389 | 2499 |
| 07.04.-14.04.27 | 7 | 1408 | 1463 |
| 14.04.-21.04.27 | 7 | 1408 | 1463 |
| 21.04.-28.04.27 | 7 | 1408 | 1463 |
| 28.04.-05.05.27 | 7 | 1468 | 1523 |
| 05.05.-12.05.27 | 7 | 1468 | 1523 |
| 12.05.-19.05.27 | 7 | 1468 | 1523 |
| 19.05.-26.05.27 | 7 | 1468 | 1523 |
| 26.05.-02.06.27 | 7 | 1468 | 1523 |
| 02.06.-09.06.27 | 7 | 1468 | 1523 |
| 09.06.-16.06.27 | 7 | 1468 | 1523 |
| 14.07.-21.07.27 | 7 | 1468 | 1523 |
| 21.07.-28.07.27 | 7 | 1468 | 1523 |
| 28.07.-04.08.27 | 7 | 1468 | 1523 |
| 04.08.-11.08.27 | 7 | 1468 | 1523 |
| 11.08.-18.08.27 | 7 | 1468 | 1523 |
| 18.08.-25.08.27 | 7 | 1468 | 1523 |
| 25.08.-01.09.27 | 7 | 1468 | 1523 |
| 01.09.-08.09.27 | 7 | 1468 | 1523 |
| 08.09.-15.09.27 | 7 | 1468 | 1523 |
| 15.09.-22.09.27 | 7 | 1408 | 1463 |
| 22.09.-29.09.27 | 7 | 1408 | 1463 |
| 29.09.-06.10.27 | 7 | 1408 | 1463 |
| 06.10.-13.10.27 | 7 | 1408 | 1463 |
| 13.10.-20.10.27 | 7 | 1408 | 1463 |
| 20.10.-27.10.27 | 7 | 1408 | 1463 |

* Osterreise: 14 statt 7 Nächte – alle inkludierten Leistungen doppelt.

Einzelzimmer

Im Maritim Hotel Bad Wildungen erwarten Sie modern ausgestattete **Doppel- und Einzelzimmer** mit hochwertigen Boxspringbetten mit Komfort-Kopfkissen und Federkernmatratze, kleines Sofa oder Sessel, Schreibtisch, Telefon, Safe, Flachbildfernseher, Minibar/Mini-Kühlschrank, **Bad mit Badewanne**, WC, Föhn, Kosmetikspiegel und teilweise mit Balkon. Alle Zimmer sind per Lift erreichbar und verfügen über kostenfreies WLAN. Der Blick geht hinaus zum satten Grün des Kurparks oder des Waldes. So genießen Sie erholsame Ruhe. Im Doppelzimmer entscheiden Sie selbst, ob Sie ein Doppelbett wünschen oder die praktischen Twin Beds bevorzugen.

**Hinweise:**

- Das Rauchen ist im Hotel nicht gestattet.
- Bitte bringen Sie Ihre persönlichen Medikamente sowie Bade- und Sportbekleidung mit.
- Pro Person werden ein Koffer (20 kg) und ein Handgepäckstück befördert. Das Mitführen von Haustieren ist nicht gestattet. Sondergepäck, z. B. ein Rollator, kann nur nach vorheriger Absprache befördert werden.
- Veranstalter: CUP Touristic GmbH, Marcusallee 7a, D-28359 Bremen

## LEISTUNGEN

- **Hin- und Rückreise im Taxi inklusive Haustürabholung und Kofferservice**
- 7 x Übernachtung inkl. Halbpension (Frühstücksbuffet und Abendessen als Buffet oder 3-Gang-Menü lt. Küchenchef)
- 1 Flasche Wasser zur Begrüßung auf dem Zimmer
- 1 x Kaffee und Kuchengedeck im Maritim Café
- **2 Wellnessbehandlungen:** Creme Rückenmassage & Rücken Wärmepackung & Gesichtsmassage, Hand- und Fußmassage (insgesamt 55 Min.)
- 1 x Tee-Entspannungszeit im SPA-Bereich
- Leih-Bademantel
- 1 x Aquagymnastik (45 Min. am Di. oder Do.)
- Freier Zugang zum Schwimmbad und zum Fitnessraum
- Kostenlose Nutzung der Bad Wildunger Stadtbusse, freier Eintritt in die Städtischen Museen, zu den Konzerten des Bad Wildunger Kurorchesters und zum Sonntags-Tanztee in der Wandelhalle sowie weitere Ermäßigungen mit der Kurkarte. Kurtaxe 2,60 € p. P./Tag zahlbar vor Ort. (Stand 08/2026)

Vermittler: MAINPOST

**Beratung und Buchung beim Veranstalter:**

CUP Touristic GmbH • Marcusallee 7a · 28359 Bremen • info@cup.de

**Kostenlose Servicehotline: 0800 - 287 84 82**

Mo - Fr von 09:00 – 17:00 Uhr

# 14 TAGE KURREISEN MIT DEM TAXI NACH MARIENBAD, FRANZENSBAD

Trinkkur

Kolonnade und Singende Fontäne in Marienbad

Radium Palace Joachimsthal

Moorbad

## Marienbad

| Reisetermin / Preis € pro Person | ★★★ | ★★★★ | | | | | | | | | | | | | | | | | ★★★★★ | | | |
|---|---|---|---|---|---|---|---|---|---|---|---|---|---|---|---|---|---|---|---|---|---|---|
| | **Flora** | **Glückshotel** 4-Sterne | **Bohemia** | **Chateau Monty** | **Continental** Standard | **Cristal** Standard | **Excelsior** | Health Spa Hotel Ensana **Butterfly** | Health Spa Hotel Ensana **Centrální Lázně** Superior | Health Spa Hotel Ensana **Hvězda - Imperial** Superior Plus | Health Spa Hotel Ensana **Hvězda - Neapol** Superior | Health Spa Hotel Ensana **Hvězda** Premium | Health Spa Hotel Ensana **Pacifik** Superior | **Maxim** | **Olympia** | **Palace Zvon** Standard | **Richard** | **Silva** | **Falkensteiner Spa Resort** Standard | **Falkensteiner Spa Resort** Superior | **Falkensteiner Spa Resort** Superior Balkon | Health Spa Hotel Ensana **Nové Lázně** Superior de Luxe |
| 17.01.-30.01.27 | 1133 | 1403 | 1459 | 1563 | | 1589 | 1403 | 1713 | 2013 | 2173 | 1899 | 2259 | 1959 | 1293 | | 1503 | 1403 | 1673 | 2589 | 2773 | 2883 | 2473 |
| 31.01.-13.02.27 | 1133 | 1403 | 1459 | 1563 | 1279 | 1589 | 1403 | 1713 | 2013 | 2173 | 1899 | 2259 | 1959 | 1293 | 1713 | 1503 | 1403 | 1673 | 2589 | 2773 | 2883 | 2473 |
| 14.02.-27.02.27 | 1133 | 1403 | 1459 | 1563 | 1279 | 1589 | 1403 | 1713 | 2013 | 2173 | 1899 | 2259 | 1959 | 1293 | 1713 | 1503 | 1403 | 1673 | 2589 | 2773 | 2883 | 2473 |
| 28.02.-13.03.27 | 1229 | 1463 | 1459 | 1563 | 1279 | 1589 | 1403 | 1713 | 2013 | 2173 | 1899 | 2259 | 1959 | 1403 | 1713 | 1503 | 1463 | 1729 | 2589 | 2773 | 2883 | 2473 |
| 14.03.-27.03.27 | 1243 | 1469 | 1573 | 1563 | 1279 | 1609 | 1563 | 1743 | 2033 | 2189 | 1913 | 2273 | 1973 | 1429 | 1783 | 1553 | 1469 | 1733 | 2593 | 2783 | 2893 | 2493 |
| 28.03.-10.04.27 | 1369 | 1533 | 1743 | 1713 | 1299 | 1893 | 1563 | 1973 | 2233 | 2389 | 2163 | 2473 | 2163 | 1549 | 2049 | 1773 | 1533 | 1913 | 2699 | 2889 | 2993 | 2743 |
| 11.04.-24.04.27 | 1389 | 1563 | 1739 | 1713 | 1329 | 1903 | 1643 | 1973 | 2233 | 2389 | 2163 | 2473 | 2163 | 1549 | 2009 | 1803 | 1563 | 1733 | 2699 | 2889 | 2993 | 2743 |
| 25.04.-08.05.27 | 1389 | 1649 | 1873 | 1713 | 1449 | 1999 | 1643 | 2083 | 2363 | 2503 | 2263 | 2583 | 2283 | 1549 | 2049 | 1939 | 1649 | 1903 | 2699 | 2889 | 2993 | 2913 |
| 09.05.-22.05.27 | 1389 | 1713 | 1993 | 1713 | 1503 | 2079 | 1643 | 2149 | 2473 | 2603 | 2353 | 2683 | 2389 | 1549 | 2089 | 2053 | 1713 | 1959 | 2699 | 2889 | 2993 | 3063 |
| 23.05.-05.06.27 | 1389 | 1713 | 1993 | 1713 | 1503 | 2079 | 1643 | 2109 | 2403 | 2553 | 2309 | 2633 | 2333 | 1549 | 2063 | 2053 | 1713 | 1959 | 2699 | 2889 | 2993 | 2993 |
| 06.06.-19.06.27 | 1389 | 1713 | 1993 | 1713 | 1503 | 2079 | 1643 | 1973 | 2233 | 2389 | 2163 | 2473 | 2163 | 1549 | 2009 | 2053 | 1713 | 1959 | 2699 | 2889 | 2993 | 2743 |
| 20.06.-03.07.27 | 1389 | 1713 | 1993 | 1713 | 1503 | 2079 | 1643 | 1973 | 2233 | 2389 | 2163 | 2473 | 2163 | 1549 | 2009 | 2053 | 1713 | 1959 | 2713 | 2909 | 3013 | 2743 |
| 04.07.-17.07.27 | 1389 | 1713 | 1993 | 1643 | 1503 | 2079 | 1643 | 1973 | 2233 | 2389 | 2163 | 2473 | 2163 | 1549 | 2009 | 2053 | 1713 | 1959 | 2849 | 3039 | 3143 | 2743 |
| 18.07.-31.07.27 | 1389 | 1713 | 1993 | 1643 | 1503 | 2079 | 1643 | 2069 | 2363 | 2503 | 2263 | 2583 | 2283 | 1549 | 2009 | 2053 | 1713 | 1959 | 2849 | 3039 | 3143 | 2913 |
| 01.08.-14.08.27 | 1389 | 1713 | 1993 | 1643 | 1503 | 2079 | 1643 | 2149 | 2473 | 2603 | 2353 | 2683 | 2389 | 1549 | 2009 | 2053 | 1713 | 1959 | 2849 | 3039 | 3143 | 3063 |
| 15.08.-28.08.27 | 1389 | 1713 | 1993 | 1643 | 1503 | 2079 | 1643 | 2149 | 2473 | 2603 | 2353 | 2683 | 2389 | 1549 | 2009 | 2053 | 1713 | 1959 | 2849 | 3039 | 3143 | 3063 |
| 29.08.-11.09.27 | 1389 | 1713 | 1993 | 1643 | 1503 | 2079 | 1643 | 2149 | 2473 | 2603 | 2353 | 2683 | 2389 | 1549 | 2073 | 2053 | 1713 | 1959 | 2849 | 3039 | 3143 | 3063 |
| 12.09.-25.09.27 | 1389 | 1713 | 1993 | 1643 | 1503 | 2079 | 1643 | 2149 | 2473 | 2603 | 2353 | 2683 | 2389 | 1549 | 2089 | 2053 | 1713 | 1959 | 2849 | 3039 | 3143 | 3063 |
| 26.09.-09.10.27 | 1389 | 1713 | 1993 | 1643 | 1503 | 2079 | 1643 | 2149 | 2473 | 2603 | 2353 | 2683 | 2389 | 1549 | 2089 | 2053 | 1713 | 1959 | 2849 | 3039 | 3143 | 3063 |
| 10.10.-23.10.27 | 1389 | 1713 | 1993 | 1643 | 1389 | 2079 | 1643 | 2149 | 2473 | 2603 | 2353 | 2683 | 2389 | 1549 | 2089 | 2053 | 1713 | 1959 | 2849 | 3039 | 3143 | 3063 |
| 24.10.-06.11.27 | 1389 | 1613 | 1893 | 1643 | 1339 | 2013 | 1643 | 2069 | 2363 | 2503 | 2263 | 2583 | 2283 | 1549 | 1943 | 1959 | 1613 | 1959 | 2809 | 2999 | 3103 | 2913 |
| 07.11.-20.11.27 | 1153 | 1469 | 1739 | 1643 | 1243 | 1903 | 1643 | 1973 | 2233 | 2389 | 2163 | 2473 | 2163 | 1293 | 1713 | 1803 | 1469 | 1833 | 2589 | 2773 | 2883 | 2743 |
| 21.11.-04.12.27 | 1153 | 1469 | 1613 | 1643 | 1243 | 1773 | 1643 | 1859 | 2133 | 2289 | 2043 | 2373 | 2069 | 1293 | 1713 | 1673 | 1469 | 1673 | 2589 | 2773 | 2883 | 2613 |

## EZ-Zuschläge (EZZ) in € p. P.

| Marienbad | Termin | EZZ |
|---|---|---|
| ★★★ | | |
| **Flora** | ab 17.01.2027 | 208 |
| | ab 28.02.2027 | 168 |
| | ab 28.03.2027 | 260 |
| | ab 07.11.2027 | 208 |
| ★★★★ | | |
| **Glückshotel** | alle Termine | 0 |
| **Bohemia** | ab 17.01.2027 | 160 |
| | ab 14.03.2027 | 312 |
| | ab 09.05.2027 | 323 |
| | ab 21.11.2027 | 188 |
| **Chateau Monty** | alle Termine | 195 |
| **Continental** Standard | ab 31.01.2027 | 260 |
| | ab 11.04.2027 | 312 |
| | ab 10.10.2027 | 286 |
| | ab 07.11.2027 | 234 |
| **Cristal** Standard - Zimmer hinten | ab 17.01.2027 | 177 |
| | ab 14.03.2027 | 238 |
| | ab 25.04.2027 | 299 |
| | ab 24.10.2027 | 274 |
| | ab 21.11.2027 | 208 |

| Marienbad | Termin | EZZ |
|---|---|---|
| ★★★★ | | |
| **Excelsior** | alle Termine | 195 |
| **Butterfly** | alle Termine | 342 |
| **Centrální Lázně** Superior | alle Termine | 148 |
| **Hvězda - Imperial** Superior Plus | alle Termine | 148 |
| **Hvězda - Neapol** Superior | alle Termine | 148 |
| **Hvězda** Premium | alle Termine | 148 |
| **Pacifik** Superior | alle Termine | 148 |
| **Maxim** | ab 17.01.2027 | 286 |
| | ab 28.02.2027 | 361 |
| | ab 28.03.2027 | 416 |
| | ab 07.11.2027 | 312 |
| **Olympia** | ab 31.01.2027 | 299 |
| | ab 28.03.2027 | 338 |
| | ab 24.10.2027 | 323 |

| Marienbad | Termin | EZZ |
|---|---|---|
| ★★★★ | | |
| **Palace Zvon** | ab 17.01.2027 | 177 |
| | ab 14.03.2027 | 333 |
| | ab 21.11.2027 | 208 |
| **Richard** | ab 17.01.2027 | 0 |
| | ab 28.02.2027 | 195 |
| **Silva** | ab 17.01.2027 | 168 |
| | ab 28.02.2027 | 234 |
| | ab 21.11.2027 | 168 |
| ★★★★★ | | |
| **Falkensteiner Spa Resort** Standard | ab 17.01.2027 | 223 |
| | ab 28.03.2027 | 199 |
| | ab 24.10.2027 | 220 |
| **Falkensteiner Spa Resort** Superior und Superior Balkon | alle Termine | 400 |
| **Nové Lázně** Superior de Luxe | ab 17.01.2027 | 195 |
| | ab 14.03.2027 | 220 |
| | ab 28.03.2027 | 488 |

| Franzensbad | Termin | EZZ |
|---|---|---|
| ★★★ | | |
| **Metropol** | alle Termine | 52 |
| ★★★★ | | |
| **Bajkal** | alle Termine | 182 |
| **Francis Palace** Standard | alle Termine | 156 |
| **Pawlik** Standard A | ab 17.01.2027 | 117 |
| | ab 28.02.2027 | 143 |
| | ab 21.11.2027 | 117 |
| **Pawlik** Komfort A | ab 17.01.2027 | 130 |
| | ab 28.02.2027 | 143 |
| | ab 09.05.2027 | 182 |
| | ab 10.10.2027 | 143 |
| **Pawlik** Superior A | ab 17.01.2027 | 156 |
| | ab 28.02.2027 | 182 |
| | ab 09.05.2027 | 195 |
| | ab 26.09.2027 | 189 |
| | ab 10.10.2027 | 182 |
| | ab 21.11.2027 | 156 |
| **Reza** Standard | alle Termine | 195 |
| **Reza** Standard Balkon | ab 17.01.2027 | 429 |
| | ab 25.04.2027 | 494 |
| | ab 26.09.2027 | 429 |

| Franzensbad | Termin | EZZ |
|---|---|---|
| ★★★★ superior | | |
| **Imperial** Komfort | ab 17.01.2027 | 208 |
| | ab 28.02.2027 | 184 |
| | ab 14.03.2027 | 156 |
| | ab 09.05.2027 | 286 |
| | ab 26.09.2027 | 226 |
| | ab 10.10.2027 | 156 |
| | ab 07.11.2027 | 180 |
| | ab 21.11.2027 | 208 |

| Joachimsthal | Termin | EZZ |
|---|---|---|
| ★★★ plus | | |
| **Behounek** | ab 17.01.2027 | 290 |
| | ab 25.04.2027 | 425 |
| | ab 24.10.2027 | 350 |
| | ab 07.11.2027 | 290 |
| ★★★★ | | |
| **Radium Palace** | ab 17.01.2027 | 383 |
| | ab 25.04.2027 | 492 |
| | ab 24.10.2027 | 433 |
| | ab 07.11.2027 | 383 |

Fotos: www.oldrichhrb.studio / Hotel Radium Palace Joachimsthal / CUP Touristic GmbH

**Mit dem Taxi reisen Sie ganz bequem von Zuhause ohne Umsteigen ins Hotel und zurück!**
Von Tür zu Tür bringen wir Sie 14-täglich sonntags nach Marienbad, Franzensbad oder Joachimsthal, inklusive Kofferservice.

**Mit dem TAXI von Zuhause ins Hotel!**
Kleine Reisegruppe mit maximal 6 Gästen
Durchführungsgarantie ab 2 Personen
Kofferservice

**Ausführliche Hotelbeschreibungen finden Sie im CUP VITAL Prospekt Marienbad & Franzensbad 2027 ab Seite 11**

| Franzensbad | | | | | | | | | | Joachimsthal | | |
|---|---|---|---|---|---|---|---|---|---|---|---|---|
| ★★★ | ★★★★ | | | | | | | | ★★★★ superior | ★★★ plus | ★★★★ | |
| **Metropol** | **Bajkal** Standard | **Francis Palace** Standard | **Francis Palace** Superior | **Pawlik** Standard A | **Pawlik** Komfort A | **Pawlik** Superior A | **Reza** Standard | **Reza** Standard mit Balkon | **Imperial** Komfort | **Běhounek** | **Radium Palace** | |
| 1503 | 1813 | 1593 | 1713 | 2073 | 2113 | 2149 | 1549 | 1673 | 2403 | 2129 | 2383 | 17.01.-30.01.27 |
| 1503 | 1813 | 1593 | 1713 | 2073 | 2113 | 2149 | 1549 | 1673 | 2403 | 2129 | 2383 | 31.01.-13.02.27 |
| 1503 | 1813 | 1593 | 1713 | 2073 | 2113 | 2149 | 1549 | 1673 | 2403 | 2129 | 2383 | 14.02.-27.02.27 |
| 1593 | 1813 | 1753 | 1883 | 2139 | 2193 | 2213 | 1613 | 1739 | 2479 | 2129 | 2383 | 28.02.-13.03.27 |
| 1689 | 1943 | 1753 | 1883 | 2213 | 2279 | 2309 | 1689 | 1813 | 2563 | 2129 | 2383 | 14.03.-27.03.27 |
| 1689 | 1943 | 1753 | 1883 | 2213 | 2279 | 2309 | 1689 | 1813 | 2563 | 2129 | 2383 | 28.03.-10.04.27 |
| 1689 | 2013 | 1799 | 1913 | 2213 | 2279 | 2309 | 1689 | 1813 | 2563 | 2129 | 2383 | 11.04.-24.04.27 |
| 1689 | 2103 | 1849 | 1973 | 2213 | 2279 | 2309 | 1803 | 1929 | 2563 | 2403 | 2613 | 25.04.-08.05.27 |
| 1769 | 2103 | 1849 | 1973 | 2293 | 2339 | 2403 | 1803 | 1929 | 2673 | 2403 | 2613 | 09.05.-22.05.27 |
| 1769 | 2103 | 1849 | 1973 | 2293 | 2339 | 2403 | 1803 | 1929 | 2673 | 2403 | 2613 | 23.05.-05.06.27 |
| 1769 | 2103 | 1849 | 1973 | 2293 | 2339 | 2403 | 1803 | 1929 | 2673 | 2403 | 2613 | 06.06.-19.06.27 |
| 1769 | 2103 | 1849 | 1973 | 2293 | 2339 | 2403 | 1803 | 1929 | 2673 | 2403 | 2613 | 20.06.-03.07.27 |
| 1769 | 2103 | 1849 | 1973 | 2293 | 2339 | 2403 | 1803 | 1929 | 2673 | 2403 | 2613 | 04.07.-17.07.27 |
| 1769 | 2103 | 1849 | 1973 | 2293 | 2339 | 2403 | 1803 | 1929 | 2673 | 2403 | 2613 | 18.07.-31.07.27 |
| 1769 | 2103 | 1849 | 1973 | 2293 | 2339 | 2403 | 1803 | 1929 | 2673 | 2403 | 2613 | 01.08.-14.08.27 |
| 1769 | 2103 | 1849 | 1973 | 2293 | 2339 | 2403 | 1803 | 1929 | 2673 | 2403 | 2613 | 15.08.-28.08.27 |
| 1769 | 2103 | 1849 | 1973 | 2293 | 2339 | 2403 | 1803 | 1929 | 2673 | 2403 | 2613 | 29.08.-11.09.27 |
| 1769 | 2103 | 1849 | 1973 | 2293 | 2339 | 2403 | 1803 | 1929 | 2673 | 2403 | 2613 | 12.09.-25.09.27 |
| 1733 | 2029 | 1803 | 1933 | 2253 | 2313 | 2359 | 1759 | 1883 | 2613 | 2403 | 2613 | 26.09.-09.10.27 |
| 1689 | 1943 | 1753 | 1883 | 2213 | 2279 | 2309 | 1703 | 1833 | 2563 | 2403 | 2613 | 10.10.-23.10.27 |
| 1689 | 1943 | 1683 | 1809 | 2213 | 2279 | 2309 | 1633 | 1759 | 2563 | 2253 | 2493 | 24.10.-06.11.27 |
| 1609 | 1943 | 1593 | 1713 | 2149 | 2203 | 2233 | 1549 | 1673 | 2489 | 2129 | 2383 | 07.11.-20.11.27 |
| 1503 | 1883 | 1593 | 1713 | 2073 | 2113 | 2149 | 1549 | 1673 | 2403 | 2129 | 2383 | 21.11.-04.12.27 |

## LEISTUNGEN

**SIE BUCHEN IHR WUNSCHHOTEL!**

- **Hin- und Rückreise im Taxi inklusive Haustürabholung und Kofferservice**
- Kofferservice im Hotel (nach Verfügbarkeit)
- **13 Übernachtungen in einem Hotel Ihrer Wahl** (Hotelausstattung siehe CUP VITAL Prospekt Marienbad & Franzensbad 2027 ab Seite 11)
- **13 x Halbpension** (Frühstück und Abendessen)
- **Hotel-Bonus** z. B. täglicher Mittagssnack und weitere Anwendungen in einigen Hotels inklusive (siehe Hotelbeschreibungen)
- Ärztliches Empfangsgespräch
- **20 Kuranwendungen** nach ärztlicher Vorgabe [1] in Marienbad und Franzensbad
- 26 Kuranwendungen nach ärztlicher Vorgabe, davon 11 x Radonbad [1] in Joachimsthal
- **Keine Stornokosten bis 30 Tage vor Reisebeginn** [2]
- **CUP VITAL-Vorteile** in Marienbad und Franzensbad (siehe unten)

**WIR WÄHLEN IHR GLÜCKSHOTEL!**

- Bei Buchung eines 4-Sterne-Glückshotels teilen wir Ihnen ca. eine Woche vor Abreise Ihr Hotel mit.
- Der „Hotel-Bonus" ist bei Buchung eines Glückshotels im Reisepreis nicht enthalten!
- Gehbehinderten mit Rollstuhl und Rollator empfehlen wir die Buchung eines Glückshotels nicht!
- **Einzelzimmer im Glückshotel ohne Zuschlag!**

### Erläuterungen & Informationen

[1] **Kuranwendungen:** Alle Anwendungen, die im Leistungspaket inkludiert sind, erfolgen auf Empfehlung des Hotelarztes nach einem Empfangsgespräch. So sind die Anwendungen individuell auf jeden Gast abgestimmt. Zu den Anwendungen in den Leistungspaketen gehören z. B. trockenes Gasbad, Perlbad, klassische Massage, Inhalation, Gasinjektion und Elektrobehandlung. Darüber hinaus steht es Ihnen natürlich frei, weitere Behandlungen in Ihrem Hotel ganz nach Ihren Wünschen und Bedürfnissen hinzu zu buchen, da nicht alle Kuranwendungen, die von unseren Vertragshotels angeboten werden, in unserem Leistungspaket enthalten sind (wie z.B. Gero-Aslan-Kur, Darmspülung etc.).

[2] **Keine Stornokosten bis 30 Tage vor Reisebeginn:** Gilt für alle von CUP VITAL veranstalteten Kurreisen aus dem Prospekt und dem zugehörigen Preisbeileger 2027. Wir empfehlen Ihnen dennoch den Abschluss einer Reiserücktrittskostenversicherung.

Abschlag für eine Begleitperson, die keine Kuranwendungen in Anspruch nimmt: € 75. Die Kurtaxe (ca. 50 CZK = ca. 2,10 € p. P./Tag) ist vor Ort zu zahlen. In Franzensbad erheben einige Hotels eine Kultursteuer in Höhe von ca. 1,50 € p. P./Tag zusätzlich zu der normalen Kurtaxe. Diese Kultursteuer ist direkt vor Ort im jeweiligen Hotel zu zahlen. (Stand 08/2026) Seit 2017 ist das Rauchen in allen Hotels und Restaurants der Tschechischen Republik nicht mehr gestattet.
**Veranstalter:** CUP Touristic GmbH, Marcusallee 7a, D-28359 Bremen.

**CUP VITAL-VORTEILE in Marienbad und Franzensbad:**

- Begrüßung durch deutschsprachige Reiseleitung
- Deutschsprachige Führung im Kurviertel

**zusätzlich in Marienbad:**

- Notbereitschaft und medizinische Betreuung (Sollten Sie in Ihrem Urlaub ernsthaft erkranken oder sollte Sie ein Unfall überraschen, sind Sie bei uns in den besten Händen. Wir helfen Ihnen dabei, dass Sie mit allem Notwendigen versorgt sind.)
- Täglich kostenlose Nutzung aller Marienbader Stadtbusse (Für die freie Fahrt erhalten Sie einen Ausweis gegen 10 € Kaution. Ausgenommen sind Überlandbusse.)
- Sprechstunden im CUP VITAL Büro von Montag bis Freitag von 10:00 – 13:00 Uhr und 14:00 – 16:00 Uhr
- Rabatt auf den Eintritt ins städtische Museum und in den Miniaturlandschaftspark Boheminium
- Stadtplan von Marienbad

**zusätzlich in Franzensbad:**

- Notbereitschaft - über die Rezeption Ihres Hotels erreichbar
- 1 x pro Aufenthalt Vortrag über das Kurwesen im Böhmischen Bäderdreieck, Ausflüge und Geschichte
- Sprechstunden in den Hotels - bei Ankunft im Hotel erhalten Sie die Sprechzeiten an der Rezeption
- Stadtplan von Franzensbad

Vermittler: MAINPOST

## Beratung und Buchung beim Veranstalter:

CUP Touristic GmbH • Marcusallee 7a · 28359 Bremen • info@cup.de

## Kostenlose Servicehotline: 0800 - 287 84 82

Mo - Fr von 09:00 – 17:00 Uhr

# 7 TAGE KURREISEN MIT DEM TAXI NACH MARIENBAD ODER FRANZENSBAD

| Reisetermin / Preis € pro Person | Marienbad | | | | | | | | | | | | | | | | | | | | | |
|---|---|---|---|---|---|---|---|---|---|---|---|---|---|---|---|---|---|---|---|---|---|---|
| | ★★★ | ★★★★ | | | | | | | | | | | | | | | | | ★★★★★ | | | |
| | **Flora** | **Glückshotel** 4-Sterne | **Bohemia** | **Chateau Monty** | **Continental** Standard | **Cristal** Standard | **Excelsior** | Health Spa Hotel Ensana **Butterfly** | Health Spa Hotel Ensana **Centrální Lázně** Superior | Health Spa Hotel Ensana **Hvězda - Imperial** Superior Plus | Health Spa Hotel Ensana **Hvězda - Neapol** Superior | Health Spa Hotel Ensana **Hvězda** Premium | Health Spa Hotel Ensana **Pacifik** Superior | **Maxim** | **Olympia** | **Palace Zvon** Standard | **Richard** | **Silva** | **Falkensteiner Spa Resort** Standard | **Falkensteiner Spa Resort** Superior | **Falkensteiner Spa Resort** Superior Balkon | Health Spa Hotel Ensana **Nové Lázně** Superior de Luxe |
| 10.01.-16.01.27 | 718 | 838 | 938 | 914 | | 1008 | 838 | 988 | 1124 | 1194 | 1068 | 1234 | 1098 | 788 | | 964 | 838 | 998 | 1488 | 1594 | 1644 | 1334 |
| 17.01.-23.01.27 | 718 | 838 | 938 | 914 | | 1008 | 838 | 988 | 1124 | 1194 | 1068 | 1234 | 1098 | 788 | | 964 | 838 | 998 | 1488 | 1594 | 1644 | 1334 |
| 24.01.-30.01.27 | 718 | 838 | 938 | 914 | 778 | 1008 | 838 | 988 | 1124 | 1194 | 1068 | 1234 | 1098 | 788 | | 964 | 838 | 998 | 1488 | 1594 | 1644 | 1334 |
| 31.01.-06.02.27 | 718 | 838 | 938 | 914 | 778 | 1008 | 838 | 988 | 1124 | 1194 | 1068 | 1234 | 1098 | 788 | 988 | 964 | 838 | 998 | 1488 | 1594 | 1644 | 1334 |
| 07.02.-13.02.27 | 718 | 838 | 938 | 914 | 778 | 1008 | 838 | 988 | 1124 | 1194 | 1068 | 1234 | 1098 | 788 | 988 | 964 | 838 | 998 | 1488 | 1594 | 1644 | 1334 |
| 14.02.-20.02.27 | 718 | 838 | 938 | 914 | 778 | 1008 | 838 | 988 | 1124 | 1194 | 1068 | 1234 | 1098 | 788 | 988 | 964 | 838 | 998 | 1488 | 1594 | 1644 | 1334 |
| 21.02.-27.02.27 | 718 | 838 | 938 | 914 | 778 | 1008 | 838 | 988 | 1124 | 1194 | 1068 | 1234 | 1098 | 788 | 988 | 964 | 838 | 998 | 1488 | 1594 | 1644 | 1334 |
| 28.02.-06.03.27 | 748 | 864 | 938 | 914 | 778 | 1008 | 838 | 988 | 1124 | 1194 | 1068 | 1234 | 1098 | 838 | 988 | 964 | 864 | 1034 | 1488 | 1594 | 1644 | 1334 |
| 07.03.-13.03.27 | 768 | 868 | 938 | 914 | 778 | 1008 | 914 | 988 | 1124 | 1194 | 1068 | 1234 | 1098 | 838 | 988 | 964 | 868 | 1038 | 1488 | 1594 | 1644 | 1334 |
| 14.03.-20.03.27 | 768 | 868 | 994 | 914 | 778 | 1068 | 914 | 988 | 1124 | 1194 | 1068 | 1234 | 1098 | 838 | 988 | 1024 | 868 | 1038 | 1488 | 1594 | 1644 | 1334 |
| 21.03.-27.03.27 | 768 | 868 | 1014 | 914 | 778 | 1084 | 914 | 998 | 1138 | 1208 | 1088 | 1248 | 1114 | 864 | 1048 | 1044 | 868 | 1038 | 1488 | 1598 | 1654 | 1354 |
| 28.03.-03.04.27 | 808 | 884 | 1034 | 988 | 778 | 1098 | 914 | 1098 | 1224 | 1294 | 1188 | 1334 | 1188 | 898 | 1158 | 1064 | 884 | 1058 | 1548 | 1644 | 1698 | 1458 |
| 04.04.-10.04.27 | 834 | 914 | 994 | 988 | 778 | 1068 | 948 | 1098 | 1224 | 1294 | 1188 | 1334 | 1188 | 898 | 1118 | 1024 | 914 | 1058 | 1548 | 1644 | 1698 | 1458 |
| 11.04.-17.04.27 | 834 | 914 | 994 | 988 | 778 | 1068 | 948 | 1098 | 1224 | 1294 | 1188 | 1334 | 1188 | 898 | 1118 | 1024 | 914 | 1038 | 1548 | 1644 | 1698 | 1458 |
| 18.04.-24.04.27 | 834 | 914 | 994 | 988 | 834 | 1068 | 948 | 1098 | 1224 | 1294 | 1188 | 1334 | 1188 | 898 | 1118 | 1024 | 914 | 1038 | 1548 | 1644 | 1698 | 1458 |
| 25.04.-01.05.27 | 834 | 914 | 994 | 988 | 834 | 1068 | 948 | 1114 | 1238 | 1298 | 1198 | 1348 | 1198 | 898 | 1118 | 1024 | 914 | 1038 | 1548 | 1644 | 1698 | 1484 |
| 02.05.-08.05.27 | 834 | 988 | 1108 | 988 | 888 | 1154 | 948 | 1184 | 1334 | 1394 | 1278 | 1428 | 1294 | 898 | 1154 | 1138 | 988 | 1098 | 1548 | 1644 | 1698 | 1598 |
| 09.05.-15.05.27 | 834 | 988 | 1108 | 988 | 888 | 1154 | 948 | 1184 | 1334 | 1394 | 1278 | 1428 | 1294 | 898 | 1154 | 1138 | 988 | 1098 | 1548 | 1644 | 1698 | 1598 |
| 16.05.-22.05.27 | 834 | 988 | 1108 | 988 | 888 | 1154 | 948 | 1184 | 1334 | 1394 | 1278 | 1428 | 1294 | 898 | 1154 | 1138 | 988 | 1098 | 1548 | 1644 | 1698 | 1598 |
| 23.05.-29.05.27 | 834 | 988 | 1108 | 988 | 888 | 1154 | 948 | 1184 | 1334 | 1394 | 1278 | 1428 | 1294 | 898 | 1154 | 1138 | 988 | 1098 | 1548 | 1644 | 1698 | 1598 |
| 30.05.-05.06.27 | 834 | 988 | 1108 | 988 | 888 | 1154 | 948 | 1144 | 1278 | 1344 | 1234 | 1378 | 1244 | 898 | 1128 | 1138 | 988 | 1098 | 1548 | 1644 | 1698 | 1534 |
| 06.06.-12.06.27 | 834 | 988 | 1108 | 988 | 888 | 1154 | 948 | 1098 | 1224 | 1294 | 1188 | 1334 | 1188 | 898 | 1118 | 1138 | 988 | 1098 | 1548 | 1644 | 1698 | 1458 |
| 13.06.-19.06.27 | 834 | 988 | 1108 | 988 | 888 | 1154 | 948 | 1098 | 1224 | 1294 | 1188 | 1334 | 1188 | 898 | 1118 | 1138 | 988 | 1098 | 1548 | 1644 | 1698 | 1458 |
| 20.06.-26.06.27 | 834 | 988 | 1108 | 988 | 888 | 1154 | 948 | 1098 | 1224 | 1294 | 1188 | 1334 | 1188 | 898 | 1118 | 1138 | 988 | 1098 | 1548 | 1644 | 1698 | 1458 |
| 27.06.-03.07.27 | 834 | 988 | 1108 | 988 | 888 | 1154 | 948 | 1098 | 1224 | 1294 | 1188 | 1334 | 1188 | 898 | 1118 | 1138 | 988 | 1098 | 1574 | 1674 | 1728 | 1458 |
| 04.07.-10.07.27 | 834 | 988 | 1108 | 948 | 888 | 1154 | 948 | 1098 | 1224 | 1294 | 1188 | 1334 | 1188 | 898 | 1118 | 1138 | 988 | 1098 | 1628 | 1724 | 1778 | 1458 |
| 11.07.-17.07.27 | 834 | 988 | 1108 | 948 | 888 | 1154 | 948 | 1098 | 1224 | 1294 | 1188 | 1334 | 1188 | 898 | 1118 | 1138 | 988 | 1098 | 1628 | 1724 | 1778 | 1458 |
| 18.07.-24.07.27 | 834 | 988 | 1108 | 948 | 888 | 1154 | 948 | 1098 | 1224 | 1294 | 1188 | 1334 | 1188 | 898 | 1118 | 1138 | 988 | 1098 | 1628 | 1724 | 1778 | 1458 |
| 25.07.-31.07.27 | 834 | 988 | 1108 | 948 | 888 | 1154 | 948 | 1184 | 1334 | 1394 | 1278 | 1428 | 1294 | 898 | 1118 | 1138 | 988 | 1098 | 1628 | 1724 | 1778 | 1598 |
| 01.08.-07.08.27 | 834 | 988 | 1108 | 948 | 888 | 1154 | 948 | 1184 | 1334 | 1394 | 1278 | 1428 | 1294 | 898 | 1118 | 1138 | 988 | 1098 | 1628 | 1724 | 1778 | 1598 |
| 08.08.-14.08.27 | 834 | 988 | 1108 | 948 | 888 | 1154 | 948 | 1184 | 1334 | 1394 | 1278 | 1428 | 1294 | 898 | 1118 | 1138 | 988 | 1098 | 1628 | 1724 | 1778 | 1598 |
| 15.08.-21.08.27 | 834 | 988 | 1108 | 948 | 888 | 1154 | 948 | 1184 | 1334 | 1394 | 1278 | 1428 | 1294 | 898 | 1118 | 1138 | 988 | 1098 | 1628 | 1724 | 1778 | 1598 |
| 22.08.-28.08.27 | 834 | 988 | 1108 | 948 | 888 | 1154 | 948 | 1184 | 1334 | 1394 | 1278 | 1428 | 1294 | 898 | 1118 | 1138 | 988 | 1098 | 1628 | 1724 | 1778 | 1598 |
| 29.08.-04.09.27 | 834 | 988 | 1108 | 948 | 888 | 1154 | 948 | 1184 | 1334 | 1394 | 1278 | 1428 | 1294 | 898 | 1148 | 1138 | 988 | 1098 | 1628 | 1724 | 1778 | 1598 |
| 05.09.-11.09.27 | 834 | 988 | 1108 | 948 | 888 | 1154 | 948 | 1184 | 1334 | 1394 | 1278 | 1428 | 1294 | 898 | 1154 | 1138 | 988 | 1098 | 1628 | 1724 | 1778 | 1598 |
| 12.09.-18.09.27 | 834 | 988 | 1108 | 948 | 888 | 1154 | 948 | 1184 | 1334 | 1394 | 1278 | 1428 | 1294 | 898 | 1154 | 1138 | 988 | 1098 | 1628 | 1724 | 1778 | 1598 |
| 19.09.-25.09.27 | 834 | 988 | 1108 | 948 | 888 | 1154 | 948 | 1184 | 1334 | 1394 | 1278 | 1428 | 1294 | 898 | 1154 | 1138 | 988 | 1098 | 1628 | 1724 | 1778 | 1598 |
| 26.09.-02.10.27 | 834 | 988 | 1108 | 948 | 888 | 1154 | 948 | 1184 | 1334 | 1394 | 1278 | 1428 | 1294 | 898 | 1154 | 1138 | 988 | 1098 | 1628 | 1724 | 1778 | 1598 |
| 03.10.-09.10.27 | 834 | 988 | 1108 | 948 | 888 | 1154 | 948 | 1184 | 1334 | 1394 | 1278 | 1428 | 1294 | 898 | 1154 | 1138 | 988 | 1098 | 1628 | 1724 | 1778 | 1598 |
| 10.10.-16.10.27 | 834 | 988 | 1108 | 948 | 834 | 1154 | 948 | 1184 | 1334 | 1394 | 1278 | 1428 | 1294 | 898 | 1154 | 1138 | 988 | 1098 | 1628 | 1724 | 1778 | 1598 |
| 17.10.-23.10.27 | 834 | 988 | 1108 | 948 | 834 | 1154 | 948 | 1184 | 1334 | 1394 | 1278 | 1428 | 1294 | 898 | 1154 | 1138 | 988 | 1098 | 1628 | 1724 | 1778 | 1598 |
| 24.10.-30.10.27 | 834 | 988 | 1108 | 948 | 834 | 1154 | 948 | 1184 | 1334 | 1394 | 1278 | 1428 | 1294 | 898 | 1154 | 1138 | 988 | 1098 | 1628 | 1724 | 1778 | 1598 |
| 31.10.-06.11.27 | 834 | 888 | 1014 | 948 | 778 | 1084 | 948 | 1098 | 1224 | 1294 | 1188 | 1334 | 1188 | 898 | 1014 | 1044 | 888 | 1098 | 1578 | 1678 | 1734 | 1458 |
| 07.11.-13.11.27 | 724 | 868 | 994 | 948 | 778 | 1068 | 948 | 1098 | 1224 | 1294 | 1188 | 1334 | 1188 | 788 | 988 | 1024 | 868 | 1098 | 1488 | 1594 | 1644 | 1458 |
| 14.11.-20.11.27 | 724 | 868 | 994 | 948 | 778 | 1068 | 948 | 1098 | 1224 | 1294 | 1188 | 1334 | 1188 | 788 | 988 | 1024 | 868 | 1068 | 1488 | 1594 | 1644 | 1458 |
| 21.11.-27.11.27 | 724 | 868 | 938 | 948 | 778 | 1008 | 948 | 1098 | 1224 | 1294 | 1188 | 1334 | 1188 | 788 | 988 | 964 | 868 | 998 | 1488 | 1594 | 1644 | 1458 |

Vermittler: MAINPOST

**Beratung und Buchung beim Veranstalter:**

CUP Touristic GmbH • Marcusallee 7a · 28359 Bremen • info@cup.de

**Kostenlose Servicehotline: 0800 - 287 84 82**

Mo - Fr von 09:00 – 17:00 Uhr

## Franzensbad

| ★★★ | ★★★★ | | | | | | | | ★★★★ superior |
|---|---|---|---|---|---|---|---|---|---|
| **Metropol** | **Bajkal** Standard | **Francis Palace** Standard | **Francis Palace** Superior | **Pawlik** Standard A | **Pawlik** Komfort A | **Pawlik** Superior A | **Reza** Standard | **Reza** Standard mit Balkon | **Imperial** Komfort |
| 888 | 1028 | 928 | 988 | 1148 | 1168 | 1184 | 898 | 964 | 1288 |
| 888 | 1028 | 928 | 988 | 1148 | 1168 | 1184 | 898 | 964 | 1288 |
| 888 | 1028 | 928 | 988 | 1148 | 1168 | 1184 | 898 | 964 | 1288 |
| 888 | 1028 | 928 | 988 | 1148 | 1168 | 1184 | 898 | 964 | 1288 |
| 888 | 1028 | 928 | 988 | 1148 | 1168 | 1184 | 898 | 964 | 1288 |
| 888 | 1028 | 928 | 988 | 1148 | 1168 | 1184 | 898 | 964 | 1288 |
| 888 | 1028 | 988 | 1058 | 1148 | 1168 | 1184 | 898 | 964 | 1288 |
| 888 | 1028 | 988 | 1058 | 1148 | 1168 | 1184 | 898 | 964 | 1288 |
| 974 | 1028 | 988 | 1058 | 1214 | 1244 | 1258 | 974 | 1028 | 1374 |
| 974 | 1088 | 988 | 1058 | 1214 | 1244 | 1258 | 974 | 1028 | 1374 |
| 974 | 1088 | 988 | 1058 | 1214 | 1244 | 1258 | 974 | 1028 | 1374 |
| 974 | 1088 | 988 | 1058 | 1214 | 1244 | 1258 | 974 | 1028 | 1374 |
| 974 | 1088 | 988 | 1058 | 1214 | 1244 | 1258 | 974 | 1028 | 1374 |
| 974 | 1088 | 1044 | 1098 | 1214 | 1244 | 1258 | 974 | 1028 | 1374 |
| 974 | 1164 | 1044 | 1098 | 1214 | 1244 | 1258 | 974 | 1028 | 1374 |
| 974 | 1164 | 1044 | 1098 | 1214 | 1244 | 1258 | 1024 | 1078 | 1374 |
| 974 | 1164 | 1044 | 1098 | 1214 | 1244 | 1258 | 1024 | 1078 | 1374 |
| 998 | 1164 | 1044 | 1098 | 1248 | 1274 | 1288 | 1024 | 1078 | 1424 |
| 998 | 1164 | 1044 | 1098 | 1248 | 1274 | 1288 | 1024 | 1078 | 1424 |
| 998 | 1164 | 1044 | 1098 | 1248 | 1274 | 1288 | 1024 | 1078 | 1424 |
| 998 | 1164 | 1044 | 1098 | 1248 | 1274 | 1288 | 1024 | 1078 | 1424 |
| 998 | 1164 | 1044 | 1098 | 1248 | 1274 | 1288 | 1024 | 1078 | 1424 |
| 998 | 1164 | 1044 | 1098 | 1248 | 1274 | 1288 | 1024 | 1078 | 1424 |
| 998 | 1164 | 1044 | 1098 | 1248 | 1274 | 1288 | 1024 | 1078 | 1424 |
| 998 | 1164 | 1044 | 1098 | 1248 | 1274 | 1288 | 1024 | 1078 | 1424 |
| 998 | 1164 | 1044 | 1098 | 1248 | 1274 | 1288 | 1024 | 1078 | 1424 |
| 998 | 1164 | 1044 | 1098 | 1248 | 1274 | 1288 | 1024 | 1078 | 1424 |
| 998 | 1164 | 1044 | 1098 | 1248 | 1274 | 1288 | 1024 | 1078 | 1424 |
| 998 | 1164 | 1044 | 1098 | 1248 | 1274 | 1288 | 1024 | 1078 | 1424 |
| 998 | 1164 | 1044 | 1098 | 1248 | 1274 | 1288 | 1024 | 1078 | 1424 |
| 998 | 1164 | 1044 | 1098 | 1248 | 1274 | 1288 | 1024 | 1078 | 1424 |
| 998 | 1164 | 1044 | 1098 | 1248 | 1274 | 1288 | 1024 | 1078 | 1424 |
| 998 | 1164 | 1044 | 1098 | 1248 | 1274 | 1288 | 1024 | 1078 | 1424 |
| 998 | 1164 | 1044 | 1098 | 1248 | 1274 | 1288 | 1024 | 1078 | 1424 |
| 998 | 1164 | 988 | 1058 | 1248 | 1274 | 1288 | 1024 | 1078 | 1424 |
| 974 | 1088 | 988 | 1058 | 1214 | 1244 | 1258 | 978 | 1038 | 1374 |
| 974 | 1088 | 988 | 1058 | 1214 | 1244 | 1258 | 978 | 1038 | 1374 |
| 974 | 1088 | 988 | 1058 | 1214 | 1244 | 1258 | 978 | 1038 | 1374 |
| 974 | 1088 | 928 | 988 | 1214 | 1244 | 1258 | 978 | 1038 | 1374 |
| 974 | 1088 | 928 | 988 | 1214 | 1244 | 1258 | 898 | 964 | 1374 |
| 974 | 1088 | 928 | 988 | 1214 | 1244 | 1258 | 898 | 964 | 1374 |
| 888 | 1088 | 928 | 988 | 1148 | 1168 | 1184 | 898 | 964 | 1288 |
| 888 | 1088 | 928 | 988 | 1148 | 1168 | 1184 | 898 | 964 | 1288 |

**Mit dem TAXI von Zuhause ins Hotel!**

Kleine Reisegruppe mit maximal 6 Gästen
Durchführungsgarantie ab 2 Personen
Kofferservice

**Mit dem Taxi reisen Sie ganz bequem von Zuhause ohne Umsteigen ins Hotel und zurück!**
Von Tür zu Tür bringen wir Sie wöchentlich sonntags nach Marienbad oder Franzensbad, inklusive Kofferservice.

**WIR WÄHLEN IHR GLÜCKSHOTEL!**

Bei Buchung eines 4-Sterne-Glückshotels in Marienbad teilen wir Ihnen ca. eine Woche vor Abreise Ihr Hotel mit. Gehbehinderten mit Rollstuhl und Rollator empfehlen wir die Buchung eines Glückshotels nicht!

**Einzelzimmer im Glückshotel ohne Zuschlag!**

**Ausführliche Hotelbeschreibungen finden Sie im CUP VITAL Prospekt Marienbad & Franzensbad 2027 ab Seite 11**

## LEISTUNGEN

**SIE BUCHEN IHR WUNSCHHOTEL!**

- **Hin- und Rückreise im Taxi inklusive Haustürabholung und Kofferservice**
- Kofferservice im Hotel (nach Verfügbarkeit)
- **6 Übernachtungen in einem Hotel Ihrer Wahl** (Hotelausstattung siehe CUP VITAL Prospekt Marienbad & Franzensbad 2027 ab Seite 11)
- **6 x Halbpension** (Frühstück und Abendessen)
- Ärztliches Empfangsgespräch
- **9 Kuranwendungen** nach ärztlicher Vorgabe [1] in Marienbad und Franzensbad
- **Keine Stornokosten bis 30 Tage vor Reisebeginn** [2]

[1] und [2] Erläuterungen siehe Seite 17

## EZ-Zuschläge (EZZ) in € p. P.

| Marienbad | Termin | EZZ |
|---|---|---|
| ★★★ | | |
| **Flora** | ab 10.01.2027 | 96 |
| | ab 28.02.2027 | 76 |
| | ab 28.03.2027 | 120 |
| | ab 07.11.2027 | 96 |
| ★★★★ | | |
| **Glückshotel** | alle Termine | 0 |
| **Bohemia** | ab 10.01.2027 | 88 |
| | ab 14.03.2027 | 149 |
| | ab 21.11.2027 | 88 |
| **Chateau Monty** | alle Termine | 90 |
| **Continental** Standard | ab 24.01.2027 | 120 |
| | ab 18.04.2027 | 132 |
| | ab 02.05.2027 | 144 |
| | ab 10.10.2027 | 132 |
| | ab 31.10.2027 | 120 |
| **Cristal** Standard - Zimmer hinten | ab 10.01.2027 | 96 |
| | ab 14.03.2027 | 118 |
| | ab 04.04.2027 | 108 |
| | ab 02.05.2027 | 138 |
| | ab 31.10.2027 | 113 |
| | ab 21.11.2027 | 96 |
| **Excelsior** | alle Termine | 90 |
| **Butterfly** | alle Termine | 158 |
| **Centrální Lázně** Superior | alle Termine | 68 |
| **Hvězda - Imperial** Superior Plus | alle Termine | 68 |
| **Hvězda - Neapol** Superior | alle Termine | 68 |

| Marienbad | Termin | EZZ |
|---|---|---|
| ★★★★ | | |
| **Hvězda** Premium | alle Termine | 68 |
| **Pacifik** Superior | alle Termine | 68 |
| **Maxim** | ab 10.01.2027 | 132 |
| | ab 28.02.2027 | 162 |
| | ab 21.03.2027 | 192 |
| | ab 07.11.2027 | 144 |
| **Olympia** | ab 31.01.2027 | 138 |
| | ab 21.03.2027 | 156 |
| | ab 31.10.2027 | 138 |
| **Palace Zvon** | ab 10.01.2027 | 96 |
| | ab 14.03.2027 | 153 |
| | ab 07.11.2027 | 144 |
| | ab 21.11.2027 | 96 |
| **Richard** | ab 17.01.2027 | 0 |
| | ab 28.02.2027 | 90 |
| **Silva** | ab 10.01.2027 | 84 |
| | ab 28.02.2027 | 108 |
| | ab 21.11.2027 | 84 |
| ★★★★★ | | |
| **Falkensteiner Spa Resort** Standard | ab 10.01.2027 | 114 |
| | ab 28.03.2027 | 96 |
| | ab 27.06.2027 | 102 |
| | ab 31.10.2027 | 114 |
| **Falkensteiner Spa Resort** Superior und Superior Balkon | alle Termine | 204 |
| **Nové Lázně** Superior de Luxe | ab 10.01.2027 | 90 |
| | ab 14.03.2027 | 225 |

| Franzensbad | Termin | EZZ |
|---|---|---|
| ★★★ | | |
| **Metropol** | alle Termine | 24 |
| ★★★★ | | |
| **Bajkal** | alle Termine | 84 |
| **Francis Palace** Standard | alle Termine | 72 |
| **Pawlik** Standard A | ab 10.01.2027 | 54 |
| | ab 07.03.2027 | 66 |
| | ab 14.11.2027 | 54 |
| **Pawlik** Komfort A | ab 10.01.2027 | 60 |
| | ab 07.03.2027 | 66 |
| | ab 09.05.2027 | 84 |
| | ab 03.10.2027 | 66 |
| | ab 14.11.2027 | 60 |
| **Pawlik** Superior A | ab 10.01.2027 | 72 |
| | ab 07.03.2027 | 84 |
| | ab 09.05.2027 | 90 |
| | ab 03.10.2027 | 84 |
| | ab 14.11.2027 | 72 |
| **Reza** Standard | alle Termine | 90 |
| **Reza** Standard Balkon | ab 10.01.2027 | 198 |
| | ab 25.04.2027 | 228 |
| | ab 26.09.2027 | 198 |
| ★★★★ superior | | |
| **Imperial** Komfort | ab 10.01.2027 | 96 |
| | ab 07.03.2027 | 72 |
| | ab 09.05.2027 | 132 |
| | ab 03.10.2027 | 72 |
| | ab 14.11.2027 | 96 |

Fotos: www.oldrichhrb.studio / CUP Touristic GmbH
**Veranstalter:** CUP Touristic GmbH, Marcusallee 7a, D-28359 Bremen.

Glauberhalle Franzensbad

Kolonnade und Singende Fontäne, Marienbad

Moorpackung

# Wellness- & Kurreisen mit Haustürabholung

# REISEANMELDUNG 2027

**Keine Stornokosten bis 30 Tage vor Reisebeginn!**

**Mit dem TAXI von Zuhause ins Hotel!**

Kleine Reisegruppe mit maximal 6 Gästen
Durchführungsgarantie ab 2 Personen
Kofferservice

**Anmeldung senden an:**

CUP Touristic GmbH
Marcusallee 7a
28359 Bremen

info@cup.de

**Reiseziel:** _____ **Hotel:** _____

**Reisetermin:** _____ **Zimmerkategorie:** _____

Personen / Anzahl ☐ DZ / Anzahl ☐ EZ / Anzahl ☐ **Reisepreis p. P. im DZ/EZ** ☐

**Sonstiges** (z. B. unverbindlicher Wunsch) _____

**Anmelder(in)** **Anwendungspaket:** _____

Name / Vorname _____ Telefon _____

Straße / Haus-Nr. _____ PLZ / Ort _____

**Mitreisende(r)** **Anwendungspaket:** _____

Name / Vorname _____ Telefon _____

Straße / Haus-Nr. _____ PLZ / Ort _____

Bitte senden Sie mir die Reisebestätigung ☐ per Post ☐ per E-Mail: _____

_____

**Datum / Unterschrift des Anmelders**

Ich willige ein, dass die von mir in diesem Formular erfassten Daten für die Leistungserbringung an den Reiseveranstalter weitergegeben werden.
Die Reiseanmeldung erfolgt auf der Grundlage der Allgemeinen Reisebedingungen der CUP Touristic GmbH, Marcusallee 7a, 28359 Bremen. Die Allgemeinen Reisebedingungen und das Formblatt zur Unterrichtung des Reisenden bei einer Pauschalreise nach §651a des BGB können Sie jederzeit unter www.cup.de einsehen. Druckfehler und Irrtümer trotz sorgfältiger Prüfung vorbehalten. Preise und Programmänderungen vorbehalten. Die Preise sind Paketpreise. Eine Nichtinanspruchnahme einer Leistung hat keine Preisminderung oder einen Erstattungsanspruch zur Folge.

**Kundengeldabsicherung über den Deutschen Reisesicherungsfonds** DRSF Deutscher Reisesicherungsfonds

**CUP Touristic GmbH, Marcusallee 7 a, 28359 Bremen - Reiseveranstalter seit 1978**

**Reiseanmeldung bitte direkt an den Veranstalter senden an oben genannte Adresse oder per E-Mail.**

Vermittler: MAINPOST

## Beratung und Buchung beim Veranstalter:

CUP Touristic GmbH • Marcusallee 7a · 28359 Bremen • info@cup.de

**Kostenlose Servicehotline: 0800 - 287 84 82**

Mo - Fr von 09:00 – 17:00 Uhr

Titelfotos: www.oldrichhb.studio / Parkhotel CUP VITALIS, www.lukaspelech.com / modernmovie - stock.adobe.com / Jiri Vanicek - stock.adobe.com