Wellness- & Kurreisen mit dem Taxi 2027

Mit dem TAXI von Zuhause ins Hotel!

- Kleine Reisegruppe mit maximal 6 Gästen
- Durchführungsgarantie ab 2 Personen
- Kofferservice

Keine Stornokosten bis 30 Tage vor Reisebeginn!

Bad Kissingen

4-Sterne-Parkhotel CUP VITALIS

Bad Wildungen

4-Sterne Göbel's Hotel Quellenhof
4-Sterne Göbel's Hotel AquaVita
4-Sterne Maritim Hotel

Marienbad & Franzensbad

RADONBAD JOACHIMSTHAL

Vermittler:

MPO Medien GmbH
Obermain-Tagblatt
Bahnhofstraße 14
96215 Lichtenfels

Beratung und Buchung beim Veranstalter:
CUP Touristic GmbH • Marcusallee 7a · 28359 Bremen • info@cup.de
Kostenlose Servicehotline: 0800 - 287 84 82
Mo - Fr von 09:00 – 17:00 Uhr

GREAT SPA TOWNS of Europe
Wir sind WELT ERBE !
BAD KISSINGEN

Bad Kissingen

Arkadenbau im Kurgarten von Bad Kissingen

Fotos: Votimedia - stock.adobe.com / del-fabbro-grafik / Bayer. Staatsbad Bad Kissingen GmbH, Fotos: Heji Shin und NovArte fotodesign / erlebe.bayern - Gert Krautbauer / Meliz Kaya & Konstantin Winter

UNESCO-Welterbe mit besonderem Flair

Bad Kissingen gehört zu den schönsten Kurorten Deutschlands und ist seit 2021 Teil des UNESCO-Welterbes „Die bedeutenden Kurstädte Europas". Historische Prachtbauten, elegante Promenaden und liebevoll angelegte Parkanlagen verleihen der Stadt ihren unverwechselbaren Charakter. Ob bei einem Spaziergang durch den Kurgarten, den Rosengarten oder entlang der Fränkischen Saale – überall laden idyllische Wege zum Entdecken und Verweilen ein. In der beeindruckenden Wandelhalle können Sie die berühmten Bad Kissinger Heilwässer verkosten und die traditionsreiche Kurgeschichte hautnah erleben.

Kultur und unvergessliche Erlebnisse

Bad Kissingen begeistert das ganze Jahr über mit einem abwechslungsreichen Kultur- und Veranstaltungsprogramm. Genießen Sie die Konzerte der Staatsbad Philharmonie, entdecken Sie die Stadt bei einer Führung oder erleben Sie den beliebten Multimedia-Brunnen im Rosengarten, der Wasserfontänen, Licht und Musik zu einem eindrucksvollen Schauspiel vereint. Zu den jährlichen Höhepunkten zählen das internationale Musikfestival **Kissinger Sommer,** die traditionsreiche Oldtimer-Rallye **Franken Classic** sowie Europas größte Offroad-Messe **Abenteuer & Allrad**. Zu den beliebtesten Veranstaltungen zählt das traditionsreiche **Rakoczy-Fest**, bei dem historische Persönlichkeiten, der große Festumzug und stimmungsvolle Musik- und Tanzauftritte die glanzvolle Kurgeschichte Bad Kissingens lebendig werden lassen. **Unser Tipp: Bei Anreise am 20.07.2027 ist der Eintritt zum Rakoczy-Fest bereits im Reisepreis enthalten.**

Die Bayerische Rhön entdecken

Auch die reizvolle Umgebung macht Ihren Aufenthalt zu einem besonderen Erlebnis. Mit Ihrer Gastkarte nutzen Sie von Mai bis Oktober die Bäderlandbusse kostenfrei und erreichen bequem weitere Kurorte und Ausflugsziele der Bayerischen Rhön. Entdecken Sie idyllische

Max-Littmann-Saal

Rakoczy-Fest

Landschaften, gepflegte Kurparks und charmante Städte der Region oder nehmen Sie an einem der abwechslungsreichen Ausflüge teil, die Sie bequem an der Rezeption des Parkhotels CUP VITALIS buchen können. So verbinden Sie Erholung, Kultur und Natur zu einem rundum gelungenen Urlaub.

Gesundheit mit Tradition erleben

Entdecken Sie den Klanggarten im Luitpoldpark mit seiner sphärischen Musik, stärken Sie Ihre Sinne auf dem Barfußpfad oder genießen Sie die wohltuende Wirkung der Kneipp-Anlage.
Erleben Sie die Vielfalt von Bad Kissingen und gönnen Sie sich eine Auszeit vom Alltag!
Im Parkhotel CUP VITALIS freuen Sie sich auf die großzügige Wellness- und Badelandschaft sowie das inkludierte Anwendungspaket nach Wahl.

Oldtimer-Rallye Franken Classic

Rosengarten und Regentenbau

Wandelhalle

4-STERNE-PARKHOTEL CUP VITALIS IN BAD KISSINGEN

ab € **1033** p. P. im DZ/EZ

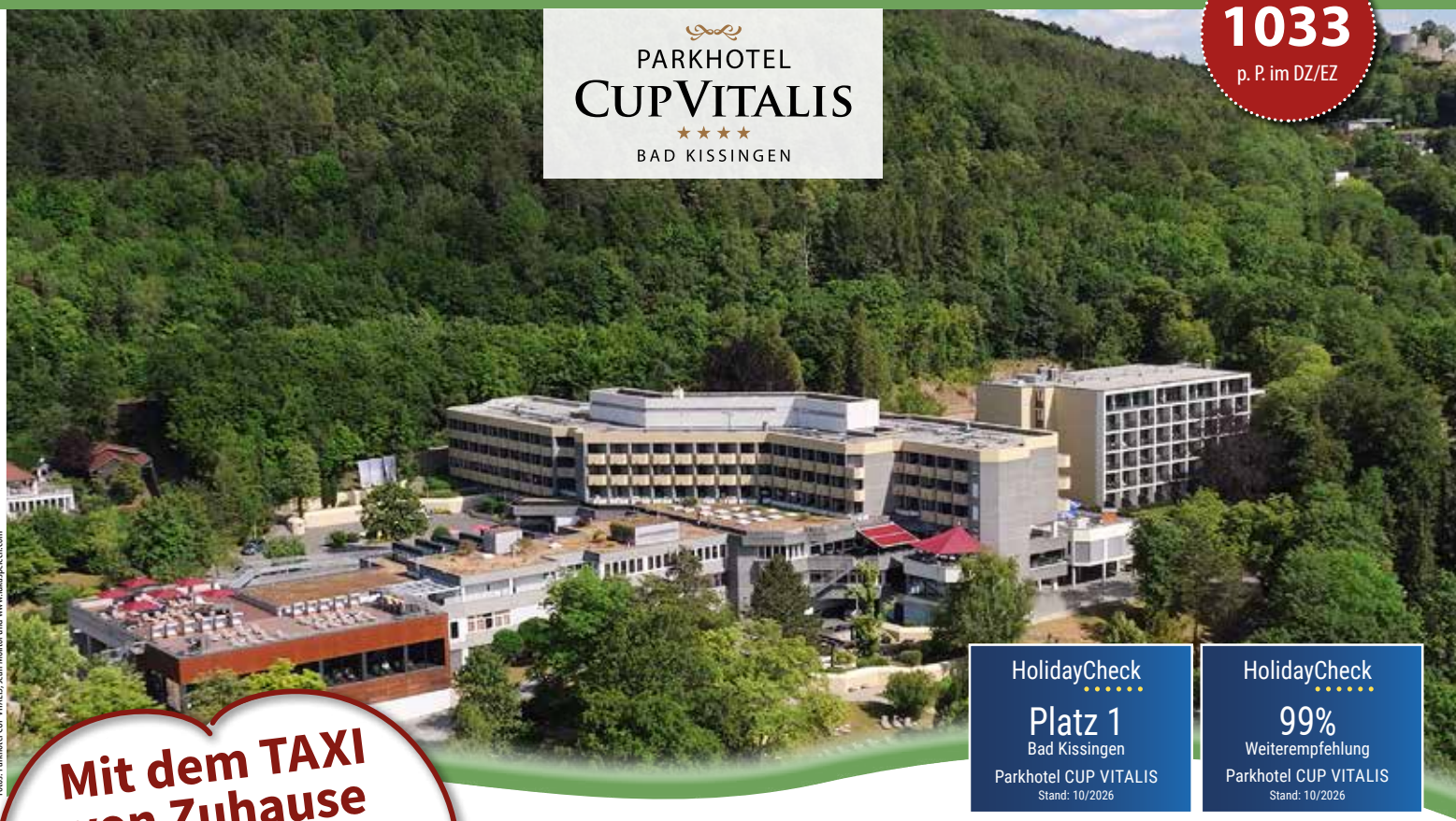

HolidayCheck
Platz 1
Bad Kissingen
Parkhotel CUP VITALIS
Stand: 10/2026

HolidayCheck
99%
Weiterempfehlung
Parkhotel CUP VITALIS
Stand: 10/2026

Fotos: Parkhotel CUP VITALIS, Jean Molitor und www.lukaspelech.com

Mit dem TAXI von Zuhause ins Hotel!

Kleine Reisegruppe mit maximal 6 Gästen
Durchführungsgarantie ab 2 Personen
Kofferservice

Mit dem Taxi reisen Sie ganz bequem von Zuhause ohne Umsteigen ins 4-Sterne-Parkhotel CUP VITALIS nach Bad Kissingen und zurück!
Von Tür zu Tür bringen wir Sie jeden Dienstag ins Hotel, inklusive Kofferservice.
Buchen Sie ohne Risiko!
Wir erheben keine Stornokosten bis 30 Tage vor Reisebeginn.

Das 4-Sterne Parkhotel CUP VITALIS im Bad Kissinger Kurviertel verbindet modernes Design mit erstklassigem Komfort.

Die 272 Zimmer in elf Kategorien verteilen sich auf die beiden harmonisch verbundenen Gebäudeteile Refugium und Vitalis und verfügen über hochwertige Boxspringbetten, ein Bad mit ebenerdiger Dusche sowie einen Balkon. **Freuen Sie sich auf den 3.800 m² großen SPA- & Sportbereich mit drei Bädern, abwechslungsreicher Saunalandschaft, modernem Fitnessstudio und professioneller Sporthalle.** Die schöne Gartenanlage mit Teichen und Sonnenliegen sowie das Sonnendeck mit Strandkörben laden zum Entspannen ein.

Neben dem großzügigen SPA-Bereich bietet das Hotel stimmungsvolles Ambiente in allen Bereichen für perfekte Urlaubstage. Dazu gehören eine stilvolle Lobby mit mehreren Sitzgelegenheiten, die Kamin-Lounge, eine Bibliothek, zwei Hotelbars sowie ein Café mit Sonnenterrasse und herrlichem Ausblick. Für kulinarische Abwechslung sorgen zwei Buffet-Restaurants und ein À-la-carte-Restaurant. Sieben Lifte, kostenfreie Internetplätze, Highspeed-WLAN und kostenloses Mineralwasser an der hauseigenen Wasserstation runden das Angebot ab. Die Gäste-Waschmaschinen und -Trockner sind zudem kostenfrei nutzbar.

Genuss und Unterhaltung inklusive

Beginnen Sie den Tag mit einem reichhaltigen Frühstücksbuffet inklusive Vitalecke. Mittags stärken Sie sich mit leichten Snacks wie Salat und Suppe, bevor Sie am Abend abwechslungsreiche kalt-warme Buffets mit Front-Cooking, Themenabenden, internationalen Spezialitäten sowie Salaten und Desserts genießen. Den Urlaubstag lassen Sie entspannt bei einem Cocktail an einer der Hotelbars ausklingen. Regelmäßige Unterhaltungsabende mit Musik und Tanz sorgen für gesellige Stunden.

Zu bestimmten Reiseterminen erhalten Sie zusätzlich einen **Getränkegutschein im Wert von 25 € oder 50 € pro Person** zur Einlösung an den Hotelbars während des Aufenthaltes. **Die Termine und Preise entnehmen Sie der Tabelle auf Seite 9.**

Café

Restaurant Blau

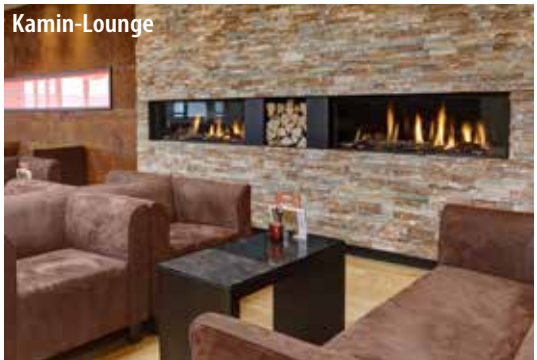
Kamin-Lounge

Lounge-Bar

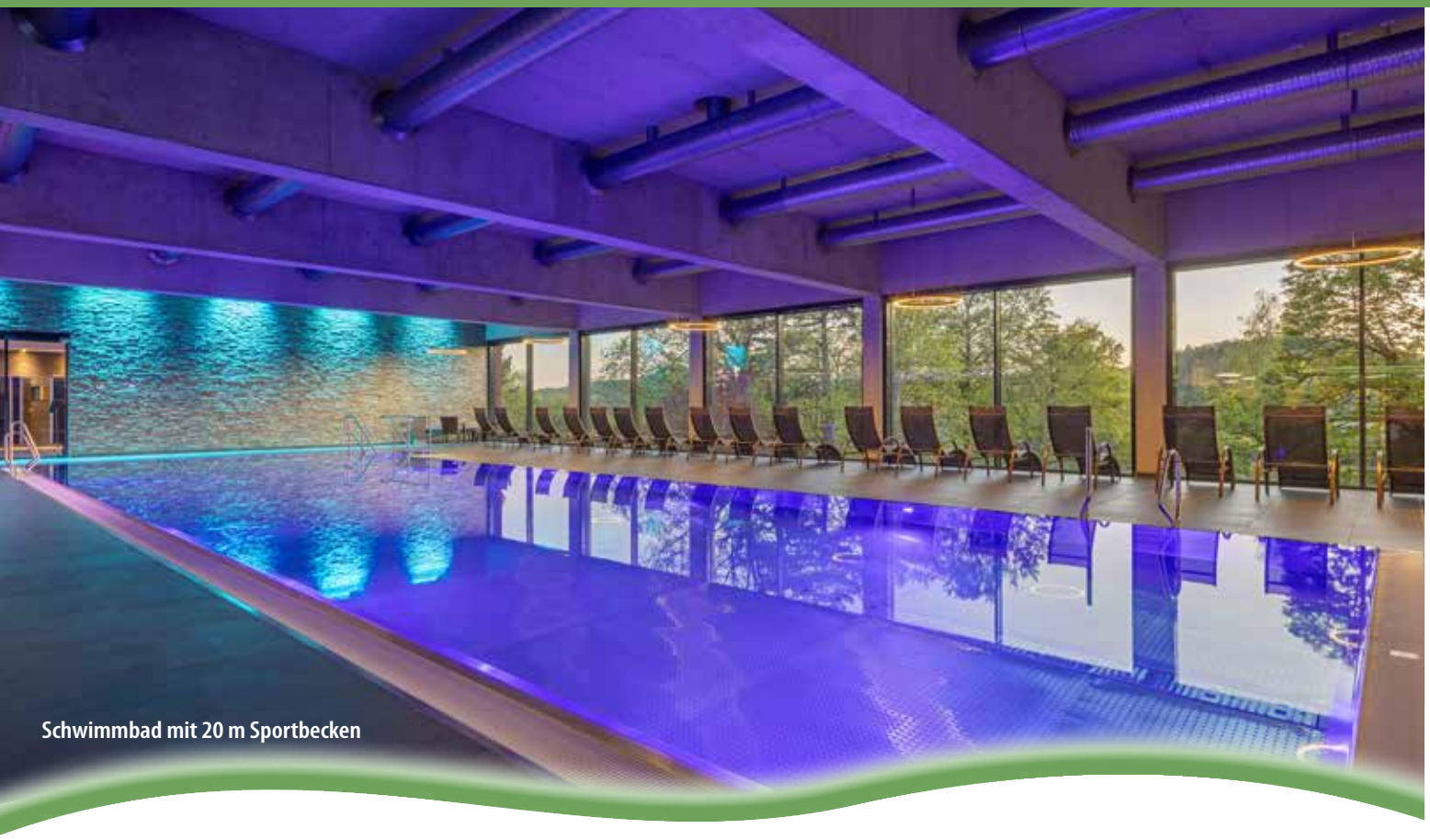

Schwimmbad mit 20 m Sportbecken

Fotos: Parkhotel CUP VITALIS, Jean Molitor / www.lukaspelech.com / MariLin - stock.adobe.com

Im Spa & Sportbereich finden Sie auf 3.800 m² Zeit für Erholung und Entspannung (teilweise gegen Gebühr). Zur Ausstattung zählen eine Fango-Abteilung und zahlreiche Behandlungsräume, in denen Sie sich mit Lymphdrainagen, Pediküre, Kosmetik sowie mit Teil- und Ganzkörpermassagen verwöhnen lassen können. Zudem bietet Ihnen das Parkhotel CUP VITALIS die Nah-Infrarot-Therapie an. Diese ist im **Anwendungspaket „Wärme“** bereits enthalten.

An der Spa-Rezeption werden Sie kompetent beraten und erhalten auch gleich Ihren persönlichen Termin. Vor Beginn der Anwendung lehnen Sie sich in der Spa-Lounge entspannt zurück und stimmen sich auf Ihre Verwöhnzeit ein.

Das **Schwimmbad mit einem 20 m Sportbecken** können Sie außerhalb der Kurszeiten nutzen. Entspannen Sie sich danach im Strandkorb oder auf einer der vielen Liegen. In der warmen Jahreszeit ist dies auch auf dem Sonnendeck oberhalb des Schwimmbads möglich. Erleben Sie Wellness pur beim Bad im ca. 33° C warmen Wasser der **VITAL-Quelle mit Sprudelliegen und Massagedüsen.** Entspannen Sie sich zudem im ca. 34° C warmen Solebad.

Die **400 m² große Saunalandschaft** bietet Ihnen eine Solenebel-Salzstein-Sauna (45° C), eine finnische Sauna (90° C) sowie eine 60° C-Bio-Sauna. Nach dem Saunagang entspannen Sie sich im großzügigen Ruhebereich mit Wellness-Schaukeln und genießen die frische Luft und den schönen Blick über Bad Kissingen im Außenbereich. Separat werden außerdem zwei Damensaunen (60° und 90° C) mit eigenem Ruhebereich geboten.

Die CUP VITALIS Salzwelten

In der **Trockensalz-Oase** ruhen Sie auf einer Liege, während feinster Trockensalznebel in den Raum geleitet wird. Dabei wird die Raumluft ständig durch gefilterte und getrocknete Außenluft getauscht. Der Raum verdunkelt sich und ein entspannendes Licht- und Akustikprogramm entführt Sie in eine andere Welt.

Das **Gradierwerk** im Parkhotel CUP VITALIS ist das größte und aufwändigste seiner Art in einem deutschen Hotel. Hier erleben Sie Salz auf eine ganz andere Art. Die Sole rieselt dabei immer wieder eine Wand aus Reisig des Schwarzdorns hinunter. Dadurch wird die Luft mit Salzaerosolen angereichert, und wie in der Seeluft wirkt sich das Atmen wohltuend bei Pollenallergikern und Asthmatikern aus. Auch hier ruhen Sie sanft auf einer Liege.

Die **Salzmühle** entführt Sie in eine weitere Welt des Salzes. Hier werden feste Salzstücke fein gemahlen und rieseln aus zwei Mühlen herunter. Die Raumluft wird dabei mit Salzpartikeln, die hier viel grober sind, gesättigt. Auch in diesem Raum wird die von außen zugeführte Luft durch HEPA Filter gereinigt und dann getrocknet, damit sich die Partikel besser in der Luft halten können.

Eine weitere Salzattraktion erwartet Sie mit dem **Solebad**. In dem 100 m² großen Becken sind etwa 6 Tonnen Salz gelöst, welches Sie bei einer Temperatur von ca. 34° C mit allen Sinnen erleben können. Es genügt schon ein etwa 20-minütiger Aufenthalt in der Sole für eine optimale Wirkung auf Muskulatur, Kreislauf und Stoffwechsel. Im **Anwendungspaket „Salzluft“** sind alle 4 Salzattraktionen inkludiert.

Während der **Sole-Wochen erhalten Sie** neben Ihrem Anwendungspaket nach Wahl **zusätzlich 3 x Eintritt ins Solebad!** Siehe Seite 6.

ca. 33° C warme VITAL-Quelle

ca. 34° C warmes Solebad

Gradierwerk

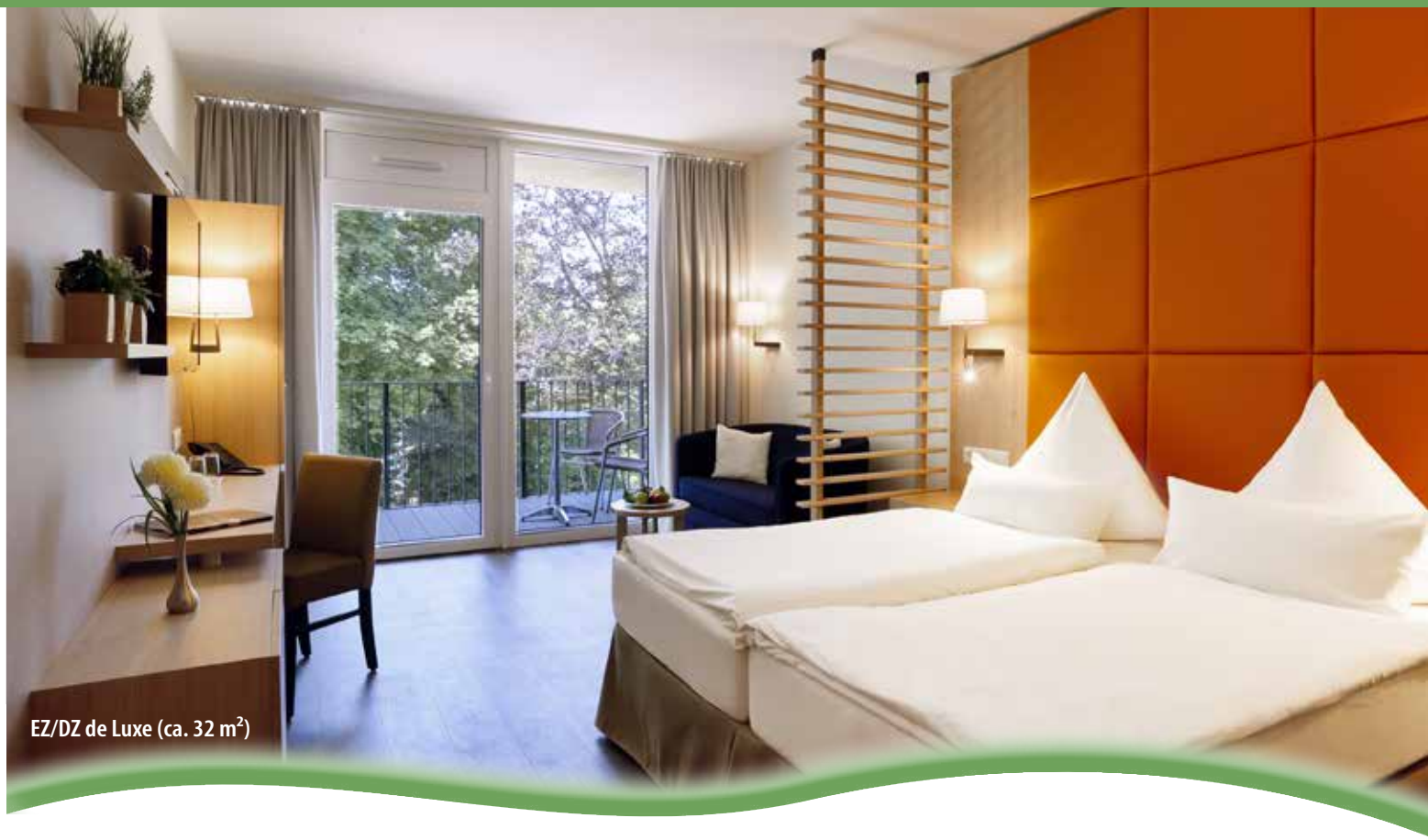
EZ/DZ de Luxe (ca. 32 m²)

Der Sport- & Fitnessbereich

Halten Sie sich und Ihren Körper gesund und statten Sie dem **Fitnessstudio** im Parkhotel CUP VITALIS einen Besuch ab. Modernste Geräte der Marken Technogym® und Life Fitness® stehen Ihnen kostenfrei zur Verfügung. Die professionell eingerichtete **Sporthalle** bietet viele Möglichkeiten der gesunden Bewegung. Sie ist mit effektiver Licht- und Tontechnik ausgestattet und bietet hervorragende Bedingungen für die neuen **VITA MOVE Tanz- und Wellnesswochen** (siehe Seite 6). Dabei erwartet Sie ein täglich wechselndes Tanz- und Bewegungsprogramm mit viel Musik, Spaß und Geselligkeit. Unter anderem auch mit dem bereits sehr beliebten **Line Dance** für Anfänger.

Zusätzlich können Sie zu bestimmten Reiseterminen am speziellen **gesund & fit Programm** teilnehmen. Siehe Seite 8.

Zimmer und Suiten mit höchstem Komfort

Alle 272 modern eingerichteten Nichtraucherzimmer verfügen über diese Grundausstattung: original Boxspringbetten (60 cm hoch), SAT-TV, Durchwahl-Telefon, Safe, Bad mit ebenerdiger Dusche und Föhn sowie einen Balkon. Einige Zimmer haben Teppichboden, viele punkten mit allergikerfreundlichen Bodenbelägen.

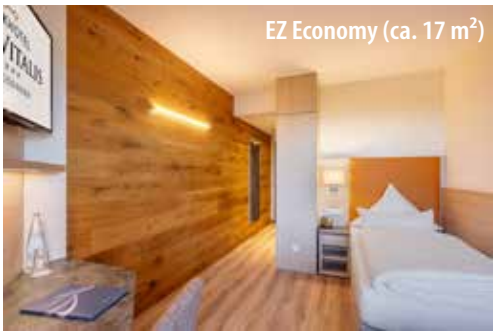
EZ Economy (ca. 17 m²)

EZ Economy (ca. 17 m²) - mit einem Einzelbett
EZ/DZ Standard (ca. 22 m²) - mit Doppelbett
EZ/DZ Komfort (ca. 25 m²) - mit Doppelbett

Zusätzlich zur Grundausstattung bieten Ihnen diese Zimmer:

EZ/DZ de Luxe (ca. 32 m²) - mit Doppelbett, im Refugium, allergikerfreundlich, klimatisierbar, einen Balkon über die gesamte Zimmerbreite und eine gemütliche Couch-Leseecke.

DZ Premium (ca. 35 m²) - mit Doppelbett und zusätzlicher Schlafcouch, Hosenbügler und Kaffeemaschine.

DZ Premium Plus (ca. 42 m²) - mit einem Doppelbett im abgetrennten Schlafzimmer und zusätzlicher Schlafcouch im Wohnzimmer sowie Kaffeemaschine, Mini-Musikanlage, einem zweiten Balkon und einem zweiten TV-Gerät

Junior Suite (ca. 56 m²)
im Refugium, allergikerfreundlich, klimatisierbar, ein getrenntes Wohn- und Schlafzimmer, einen Balkon über die gesamte Breite der Suite, Hosenbügler, Kaffeemaschine, Minibar, Mini-Musikanlage und ein zweites TV-Gerät.

Penthouse Suite (ca. 84 m²)
im Refugium, allergikerfreundlich, klimatisierbar, ein Wohnzimmer und zwei Schlafzimmer, zwei Bäder, einen Balkon über die gesamte Breite der Suite mit einer Loggia, Hosenbügler, Kaffeemaschine, Minibar, Mini-Musikanlage und ein zweites TV-Gerät.

Das Parkhotel CUP VITALIS bietet zudem eine Auswahl von Kopfkissen für Ihren individuellen Bedarf. Auf einigen Etagen finden Sie eine Maxi-Bar (Getränkeautomat) mit einer Auswahl an gekühlten Softdrinks und alkoholischen Getränken sowie Gäste-Waschmaschinen und -Trockner.

Sporthalle

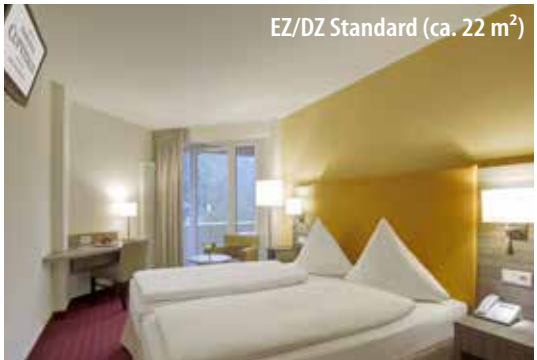
EZ/DZ Standard (ca. 22 m²)

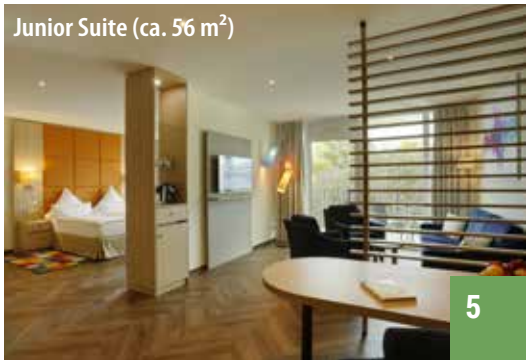
Junior Suite (ca. 56 m²)

VITA MOVE
Tanz- und Wellnesswochen

Alle Leistungen wie auf Seite 8 beschrieben, inklusive Anwendungspaket nach Wahl

UND ZUSÄTZLICH:

VITA MOVE

TÄGLICH WECHSELNDES TANZ- UND BEWEGUNGSPROGRAMM

mit viel Musik, Spaß und Geselligkeit u. a. mit Line Dance

Die Termine und Preise entnehmen Sie bitte der Tabelle auf Seite 9.

Stärken Sie Ihre Beweglichkeit, mit viel Spaß und Geselligkeit!

Entdecken Sie VITA MOVE – unser geselliges Tanz- und Bewegungsprogramm! Mit Freude an Musik und Tanz verbessern Sie Ihre Mobilität auf schonende Weise und mit viel Spaß! Sie trainieren Bewegungsabläufe, die zur Musik passen – ganz ohne den Körper zu überlasten.

Probieren Sie Line Dance für Anfänger aus und erlernen Sie in lockerer Atmosphäre gemeinsam mit anderen die ersten Schritte. Beim Unterhaltungsabend in der Lounge-Bar können Sie Ihr Können direkt ausprobieren. VITA MOVE verbindet Bewegung, Musik und geselliges Miteinander – und fördert dabei Wohlbefinden und mentale Fitness.

Sole-Wochen

Alle Leistungen wie auf Seite 8 beschrieben, inklusive Anwendungspaket nach Wahl

UND ZUSÄTZLICH:

- **3 x EINTRITT INS SOLEBAD**
- **GETRÄNKEGUTSCHEIN im Wert von 25 €, 30 € oder 50 € zur Einlösung an den Hotelbars zu bestimmten Reiseterminen**
- **GESUND & FIT PROGRAMM bei Anreise vom 23.02. – 06.04.2027 sowie vom 02.11. – 14.12.2027 – siehe Seite 8**

Die Termine und Preise entnehmen Sie bitte der Tabelle auf Seite 9.

Wohlige Wärme im Solebad genießen

Ankommen. Zur Ruhe kommen. Mit allen Sinnen genießen und ganzheitlich die Gesundheit fördern: im Parkhotel CUP VITALIS ist dies im ca. 34 °C warmen Solebad möglich. Sole-Anwendungen helfen traditionell bei Schmerzen des Bewegungsapparates wie Rheuma und Arthrose. Neben Ihrem Anwendungspaket nach Wahl erhalten Sie während der Sole-Wochen zusätzlich 3 x Eintritt in das Solebad.

Zu bestimmten Reiseterminen ist außerdem ein Getränkegutschein inklusive, den Sie vor Ort an den Hotelbars einlösen können. Darüber hinaus profitieren Sie an ausgewählten Terminen vom gesund & fit-Programm mit täglich wechselnden Sportangeboten.

Fotos: duyma1990 - stock.adobe.com / Halfpoint - stock.adobe.com / stock.adobe.com / Bayer. Staatsbad Bad Kissingen GmbH, Foto: Benjamin Kiesel

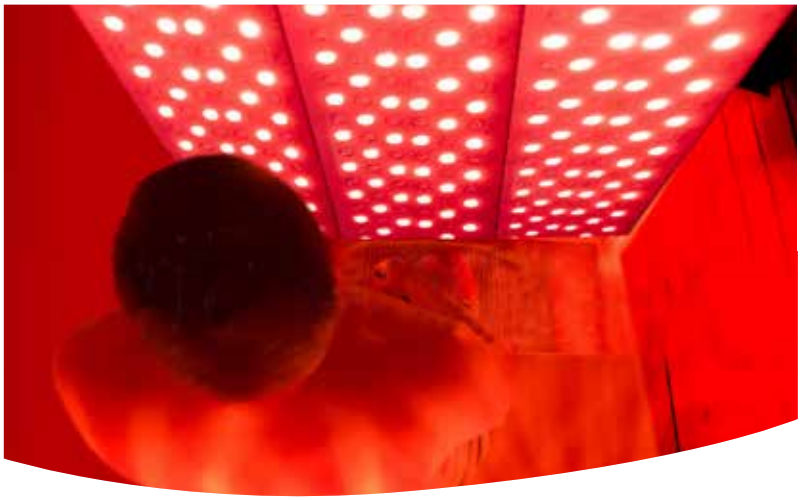

Gesundheits-wochen

Alle Leistungen
wie auf Seite 8 beschrieben,
inklusive Anwendungspaket nach Wahl,

UND ZUSÄTZLICH:

1 x NAH-INFRAROT
(20 Minuten entspannte Tiefenwärme)

1 x SALZMÜHLE
(45 Minuten gesunde Salzluft)

1 x EINTRITT INS SOLEBAD
(Erleben Sie die ca. 34° C warme Sole)

Die Termine und Preise entnehmen Sie bitte der Tabelle auf Seite 9.

Entspannende Tiefenwärme und gesunde Salzluft erleben

Nah-Infrarot ist eine neue und einzigartige Möglichkeit, unabhängig von Wetter und Jahreszeit, Licht an und unter die Haut zu bringen. Diese ganz besondere Form der Lichtdusche steigert die Energieproduktion in den Zellen, stärkt das Immunsystem, regt den Stoffwechsel an und verbessert das Hautbild. Es fördert die Regenerations- und Heilungsprozesse des Körpers, lindert Entzündungen und Schmerzen und hilft bei Depressionen, Angstzuständen und Schlafproblemen.
In der Salzmühle werden feste Salzstücke fein gemahlen, um dann aus zwei Mühlen herunter zu rieseln. Die Raumluft wird dabei mit Salzpartikeln gesättigt. Schon nach dem ersten Aufenthalt in der Salzmühle spüren Sie positive Effekte in Ihren Atemwegen und auf Ihrer Haut.

Rakoczy-Fest

23.07. - 25.07.2027

Alle Leistungen
wie auf Seite 8 beschrieben,
inklusive Anwendungspaket nach Wahl,

UND ZUSÄTZLICH:

• EINTRITT ZUM 3-TÄGIGEN RAKOCZY-FEST
tagsüber Konzerte, Tanz-Auftritte und großer historischer Festzug in der ganzen Stadt, abends festliche Illuminationen mit Konzerten im Kurgarten und an der Saale

Den Reisetermin und die Preise entnehmen Sie bitte der Tabelle auf Seite 9.

Kommen Sie dem historischen Kurerlebnis näher!

Die sommerliche Fahrt ins Bad! Schon Kaiserin Elisabeth von Österreich-Ungarn, bekannt als „Sisi“, schätzte die Heilquellen und die gesellschaftlichen Ereignisse des Kurbads gleichermaßen. Live-Musik, Tanz und fränkische Spezialitäten in der ganzen Stadt – zum Rakoczy-Fest feiert Bad Kissingen die Wiederentdeckung der Rakoczy-Quelle im Jahr 1737. Berühmte historische Kurgäste wie Kaiser und Könige mischen sich unter die Menge – Feiern Sie mit!
Erleben Sie Bad Kissingen zur schönsten Jahreszeit mit dem ausgelassenen Historienspektakel, dem Rakoczy-Fest. Das ausführliche Programmheft zum Rakoczy-Fest 2027 erhalten Sie im Hotel.

LEISTUNGEN

- **Hin- und Rückreise im Taxi inklusive Haustürabholung und Kofferservice** aus dem Verbreitungsgebiet Ihrer Zeitung
- 7 Übernachtungen in der gebuchten Zimmerkategorie
- 7 x reichhaltiges Frühstücksbuffet mit Vitalecke
- 6 x Mittagssnack (z. B. Salat, Suppe)
- 7 x Abendessen vom kalt/warmen Buffet mit Salatbar
- Tischweine, Kaffee, Tee und Wasser zum Abendessen bis 20:30 Uhr
- ganztägig Mineralwasser aus der hauseigenen Zapfstelle
- **Ihr Anwendungspaket nach Wahl**
- Highspeed WLAN
- Nutzung Saunalandschaft mit Salzsauna, finnischer Sauna (90° C) und 60° C-Sauna sowie großzügigem Ruhebereich und Außen-Ruhefläche sowie der separaten Damensauna
- Nutzung Schwimmbad mit 20 m Sportbecken (außerhalb der Wassergymnastik) und der ca. 33° C warmen VITAL-Quelle mit Sprudelliegen und Massagedüsen
- Nutzung Fitnessstudio (2 x wöchentlich Geräteeinweisung)
- Nutzung VITAL-Parcours, Billard, Darts und Bibliothek
- 2 x wöchentlich Unterhaltungsabende
- Gästebetreuung im Haus
- Leih-Bademantel
- Nutzung Gäste-Waschmaschinen und -Trockner

Kostenfreie Nutzung der Buslinien im gesamten Landkreis inklusive aller Stadtbusse und freier Eintritt zu den wöchentlichen Konzerten der Staatsbad Philharmonie Kissingen u.v.m. im Rahmen der Kurkarte*

* Kurtaxe (4,10 € p. P./Tag) zahlbar vor Ort. Stand 10/2026.

Wählen Sie Ihr Anwendungspaket:

Salzluft – Atemwege immunisieren

Anzahl	Anwendungen
4 x	Eintritt Solebad
1 x	Gradierwerk
2 x	Trockensalz-Oase
1 x	Salzmühle

Wärme – Wohltat für die Gelenke

Anzahl	Anwendungen
4 x	Eintritt Solebad
2 x	Nah-Infrarot
1 x	Fango
1 x	Trockensalz-Oase

Relax – Seele baumeln lassen

Anzahl	Anwendungen
4 x	Eintritt Solebad
1 x	Infrarot Wärmekabine
1 x	Fango
1 x	Gradierwerk
1 x	progressive Muskelrelaxation

Fotos: Parkhotel CUP VITALIS, Jean Molitor / stock.adobe.com / Halfpoint - stock.adobe.com / Kzenon - Fotolia

gesund & fit Programm

bei Anreise vom 23.02. – 06.04.2027 sowie vom 02.11. – 14.12.2027

Alle Leistungen wie beschrieben inklusive Anwendungspaket (siehe oben)

sowie täglich wechselndes, spezielles Sport- und Freizeitprogramm u. a. mit:

AQUA-KINETICS

Durch den Einsatz verschiedener Hilfsmittel (z. B. Hanteln) werden unterschiedliche Muskeln trainiert und der Spaßfaktor ist gegeben.

ÜBUNGEN MIT THERA-BAND

Einfache Übungen zur Steigerung von Kraft, Mobilität und Flexibilität verbessern die Körperhaltung und schulen den Gleichgewichtssinn.

Zusätzliche Leistungen:

- **Sole-Woche** - diverse Reisetermine: **3 x Eintritt ins Solebad**; **Getränkegutschein im Wert von 25 €, 30 € oder 50 € pro Person** zur Einlösung an den Hotelbars zu bestimmten Reiseterminen
- **Ostern** - Reisetermin 23.03. – 30.03.2027: **Buffet am Karfreitag** u.a. mit diversen Fischsorten, **Osterbuffet am Ostersonntag und am Ostermontag,** Osterspaziergang sowie **Vita-Move Tanz- und Bewegungsprogramm** mit viel Musik, Spaß und Geselligkeit u. a. mit Line Dance
- **Vita-Move** - diverse Reisetermine: **täglich wechselndes Tanz- und Bewegungsprogramm** mit viel Musik, Spaß und Geselligkeit u. a. mit Line Dance
- **Gesundheitswoche** - diverse Reisetermine: **1 x Nah-Infrarot, 1 x Salzmühle** und **1 x Eintritt ins Solebad**
- **Rakoczy-Fest** - Reisetermin 20.07. – 27.07.2027: **Eintritt zum 3-tägigen Rakoczy-Fest**
- **gesund & fit Programm** - diverse Reisetermine: **täglich wechselndes, spezielles Sport- und Freizeitprogramm** u. a. mit Aqua-Kinetics, Rückengymnastik und Übungen mit dem Thera-Band

Informationen:

- Das Hotel liegt nur einen kurzen Spaziergang (rund 700 m) entfernt von der Fußgängerzone.
- Die ca. 150 m lange Auffahrt des Hotels hat eine Steigung. Ein Shuttlebus bringt Sie tagsüber direkt vom Hotel in die Fußgängerzone (nach Fahrplan).
- **Rollatoren:** Das Hotel ist aus bautechnischen Gründen nicht barrierefrei und für Rollatoren nur bedingt geeignet. Fluchtwege müssen immer freigehalten werden. Aus Sicherheitsgründen bitten wir darum, im Restaurant auf Rollatoren zu verzichten. Im Nassbereich (Schwimmbäder und Saunen) sind Rollatoren aus hygienischen Gründen nicht gestattet.
- **Rollstühle:** Die Unterbringung von Gästen, die auf einen Rollstuhl angewiesen sind, ist aufgrund aktueller Brandschutzvorschriften nicht möglich, da die Fahrstühle im Brandfall nicht benutzt werden dürfen. Außerdem sind die Badezimmer nicht rollstuhlgerecht ausgestattet.
- Die Zimmer stehen am Anreisetag ab 15:00 Uhr und am Abreisetag bis 10:00 Uhr zur Verfügung.
- Das Rauchen ist in den Räumen des Hotels nicht gestattet. Haustiere sind nicht erlaubt.
- Im gesamten Hotel gibt es keine Einrichtungen für Kinder (adults only).

Veranstalter: CUP Touristic GmbH, Marcusallee 7a, D-28359 Bremen

BAD KISSINGEN - 8 TAGE WELLNESSREISE INKL. HP & ANWENDUNGSPAKET

Reisetermin / Preis € pro Person	inklusive Getränke-gutschein im Wert von	Highlights mit zusätzlichen Leistungen	EZ Economy	EZ Standard	EZ Komfort	EZ de Luxe	DZ Standard	DZ Komfort	DZ de Luxe	DZ Premium	DZ Premium Plus	Junior Suite	Penthouse Suite
23.02.-02.03.27	30 € *	Sole-Woche, gesund & fit Programm	1093	1203	1253	1369	1093	1163	1203	1249	1343	1413	1639
02.03.-09.03.27	30 € *	Sole-Woche, gesund & fit Programm	1113	1233	1283	1393	1113	1189	1233	1273	1369	1443	1669
09.03.-16.03.27	30 € *	Sole-Woche, gesund & fit Programm	1113	1233	1283	1393	1113	1189	1233	1273	1369	1443	1669
16.03.-23.03.27	30 € *	Sole-Woche, gesund & fit Programm	1133	1243	1293	1403	1133	1199	1243	1283	1379	1453	1679
23.03.-30.03.27		Ostern, Vita-Move, gesund & fit Programm	1209	1243	1293	1403	1133	1199	1243	1283	1379	1453	1679
30.03.-06.04.27		Vita-Move, gesund & fit Programm	1213	1249	1299	1413	1139	1203	1249	1293	1383	1463	1683
06.04.-13.04.27		Vita-Move, gesund & fit Programm	1223	1259	1313	1413	1149	1213	1259	1303	1393	1473	1693
13.04.-20.04.27		Vita-Move	1223	1259	1313	1413	1149	1213	1259	1303	1393	1473	1693
20.04.-27.04.27		Vita-Move	1233	1263	1313	1429	1153	1213	1263	1309	1403	1479	1699
27.04.-04.05.27		Gesundheitswoche	1249	1283	1333	1443	1173	1239	1283	1323	1413	1493	1713
04.05.-11.05.27		Gesundheitswoche	1253	1283	1339	1449	1173	1243	1283	1329	1413	1499	1713
11.05.-18.05.27		Gesundheitswoche	1253	1283	1339	1449	1173	1243	1283	1329	1413	1499	1713
18.05.-25.05.27		Gesundheitswoche	1253	1283	1339	1449	1173	1243	1283	1329	1413	1499	1713
25.05.-01.06.27		Gesundheitswoche	1263	1299	1349	1459	1189	1253	1299	1339	1433	1513	1733
01.06.-08.06.27		Gesundheitswoche	1269	1303	1353	1463	1193	1263	1303	1343	1439	1513	1739
08.06.-15.06.27		Gesundheitswoche	1269	1303	1353	1463	1193	1263	1303	1343	1439	1513	1739
15.06.-22.06.27		Gesundheitswoche	1269	1303	1353	1463	1193	1263	1303	1343	1439	1513	1739
22.06.-29.06.27		Gesundheitswoche	1283	1313	1363	1479	1203	1273	1313	1359	1453	1529	1749
29.06.-06.07.27		Sole-Woche	1289	1313	1373	1483	1213	1279	1313	1363	1459	1533	1759
06.07.-13.07.27		Sole-Woche	1289	1313	1373	1483	1213	1279	1313	1363	1459	1533	1759
13.07.-20.07.27		Sole-Woche	1289	1313	1373	1483	1213	1279	1313	1363	1459	1533	1759
20.07.-27.07.27		Rakoczy-Fest	1289	1313	1373	1483	1213	1279	1313	1363	1459	1533	1759
27.07.-03.08.27		Vita-Move	1289	1313	1373	1483	1213	1279	1313	1363	1459	1533	1759
03.08.-10.08.27		Vita-Move	1289	1313	1373	1483	1213	1279	1313	1363	1459	1533	1759
10.08.-17.08.27		Vita-Move	1289	1313	1373	1483	1213	1279	1313	1363	1459	1533	1759
17.08.-24.08.27		Vita-Move	1289	1313	1373	1483	1213	1279	1313	1363	1459	1533	1759
24.08.-31.08.27		Vita-Move	1303	1339	1389	1503	1229	1293	1339	1383	1473	1553	1773
31.08.-07.09.27		Sole-Woche	1349	1383	1433	1543	1273	1339	1383	1423	1513	1593	1813
07.09.-14.09.27		Vita-Move	1349	1383	1433	1543	1273	1339	1383	1423	1513	1593	1813
14.09.-21.09.27		Sole-Woche	1349	1383	1433	1543	1273	1339	1383	1423	1513	1593	1813
21.09.-28.09.27		Vita-Move	1313	1353	1403	1513	1243	1313	1353	1393	1489	1569	1789
28.09.-05.10.27		Sole-Woche	1293	1323	1379	1489	1213	1283	1323	1369	1463	1539	1763
05.10.-12.10.27		Vita-Move	1259	1293	1343	1453	1183	1253	1293	1339	1433	1509	1729
12.10.-19.10.27		Sole-Woche	1199	1233	1283	1393	1113	1189	1233	1273	1369	1443	1669
19.10.-26.10.27		Sole-Woche	1199	1233	1283	1393	1113	1189	1233	1273	1369	1443	1669
26.10.-02.11.27		Sole-Woche	1199	1233	1283	1393	1113	1189	1233	1273	1369	1443	1669
02.11.-09.11.27	25 € *	Sole-Woche, gesund & fit Programm	1103	1213	1263	1379	1103	1173	1213	1259	1353	1429	1649
09.11.-16.11.27	25 € *	Sole-Woche, gesund & fit Programm	1103	1213	1263	1379	1103	1173	1213	1259	1353	1429	1649
16.11.-23.11.27	50 € *	Sole-Woche, gesund & fit Programm	1103	1213	1263	1379	1103	1173	1213	1259	1353	1429	1649
23.11.-30.11.27	50 € *	Sole-Woche, gesund & fit Programm	1103	1213	1263	1379	1103	1173	1213	1259	1353	1429	1649
30.11.-07.12.27	50 € *	Sole-Woche, gesund & fit Programm	1073	1183	1233	1343	1073	1143	1183	1229	1313	1399	1613
07.12.-14.12.27	50 € *	Sole-Woche, gesund & fit Programm	1033	1143	1193	1303	1033	1103	1143	1189	1283	1359	1579
14.12.-21.12.27	50 € *	Sole-Woche, gesund & fit Programm	1033	1143	1193	1303	1033	1103	1143	1189	1283	1359	1579
									Aufschlag pro Nacht DZ zur Alleinnutzung	40	50	60	90

*** Inklusive Getränkegutschein im Wert von 25 €, 30 € oder 50 € p. P.** zur Einlösung an den Hotelbars während des Aufenthaltes (keine Barauszahlung)!
Zusätzliche Leistungen: Sole-Woche, Ostern, Vita-Move, Gesundheitswoche, Rakoczy-Fest sowie **gesund & fit Programm - siehe Seite 8.**

Vermittler:

MPO Medien GmbH
Obermain-Tagblatt
Bahnhofstraße 14
96215 Lichtenfels

Beratung und Buchung beim Veranstalter:
CUP Touristic GmbH • Marcusallee 7a · 28359 Bremen • info@cup.de
Kostenlose Servicehotline: 0800 - 287 84 82
Mo - Fr von 09:00 – 17:00 Uhr

Bad Wildungen

Wandelhalle im Kurpark

Fotos: Sina Ettmer - stock.adobe.com / Katharina Jaeger / EKH-Pictures - stock.adobe.com / hydebrink - stock.adobe.com / Göbel's Hotel Quellenhof

Bad Wildungen – Europas größter Kurpark

Willkommen in Bad Wildungen – einem der traditionsreichsten Kurorte Deutschlands. Heilende Quellen, ein wohltuendes Reizklima und Europas größter Kurpark schaffen beste Voraussetzungen für erholsame Urlaubstage und neue Energie.

Genießen Sie entspannte Spaziergänge durch den 50 Hektar großen Kurpark oder schlendern Sie durch die malerische Altstadt mit ihren liebevoll restaurierten Fachwerkhäusern und der beeindruckenden Bäderarchitektur aus Gründerzeit, Jugend- und Bauhausstil. Kleine Geschäfte, gemütliche Cafés und Bars laden zum Bummeln, Verweilen und Genießen ein. In den Sommermonaten sorgen Veranstaltungen wie das beliebte Festival „Folk im Park“ oder das „Lichterfest“ für stimmungsvolle Unterhaltung.

Ein besonderes Erlebnis ist die historische Wandelhalle mit ihrem prachtvollen Quellendom. Probieren Sie hier drei der berühmten Bad Wildunger Heilquellen, lauschen Sie dem beruhigenden Plätschern der Wasserwand oder entdecken Sie im Quellenmuseum Wissenswertes über die lange Kurtradition des Ortes.

Musikalische Unterhaltung bieten die regelmäßig stattfindenden Konzerte des Kurorchesters, das auch bei Abendveranstaltungen und dem beliebten Tanztee am Sonntag für Stimmung sorgt.

Ihre Auszeit im Herzen Nordhessens

Erleben Sie den besonderen Charme Bad Wildungens und entdecken Sie eine Region, die Erholung, Kultur und Natur auf einzigartige Weise verbindet.

Bei einem Spaziergang durch die historische Altstadt erwarten Sie verwinkelte Gassen, liebevoll restaurierte Fachwerkhäuser und beeindruckende Bauwerke, die den Zauber vergangener Jahrhunderte lebendig werden lassen. Entlang der eleganten Brunnenallee reihen sich prachtvolle Jugendstilhäuser aneinander, während kunstvoll gestaltete Brunnen, wie der bekannte Kurschattenbrunnen, das Stadtbild bereichern. Über der Stadt thront das barocke Schloss Friedrichstein. Von hier genießen Sie einen herrlichen Ausblick über Bad Wildungen und die Hügel des Waldecker Landes – ein perfekter Ort für unvergessliche Erinnerungsfotos. Auch das abwechslungsreiche Veranstaltungsprogramm macht Bad Wildungen zu jeder Jahreszeit zu einem lohnenden Reiseziel. Stadtfeste, Konzerte, Ausstellungen und Festivals sorgen für beste Unterhaltung und besondere Urlaubsmomente.

Schloss Friedrichstein

Naturfreunde kommen bei einem Ausflug in den Nationalpark Kellerwald-Edersee auf ihre Kosten. Die alten Buchenwälder gehören zum UNESCO-Weltnaturerbe und laden zu herrlichen Wanderungen ein. Ebenso beeindruckend ist das über dem Edersee gelegene Schloss Waldeck, das mit einem traumhaften Blick auf den See begeistert.

Wellness und Gesundheit perfekt kombiniert

In Bad Wildungen haben Sie die Wahl zwischen drei sorgfältig ausgewählten Hotels. Genießen Sie entspannte Wellnessmomente im 4-Sterne Göbel´s Hotel Quellenhof, im Göbel´s Hotel AuqaVita oder im Maritim Hotel Bad Wildungen mit ihren großzügigen Wohlfühlbereichen. Im Göbel´s Hotel Quellenhof können Sie zwischen dem Anwendungspaket „RückenKraft“ und dem neuen Behandlungspaket „Basenfasten“ wählen.

Historische Altstadt

Flaniermeile Brunnenallee

Europas größter Kurpark

4-STERNE GÖBEL'S HOTEL QUELLENHOF

GÖBEL'S HOTEL QUELLENHOF

ab € **1543** p. P. im DZ

Mit dem TAXI von Zuhause ins Hotel!

Kleine Reisegruppe mit maximal 6 Gästen
Durchführungsgarantie ab 2 Personen
Kofferservice

Die Reisetermine und Preise entnehmen Sie bitte der Tabelle auf Seite 12.

Mit dem Taxi reisen Sie ganz bequem von Zuhause ins 4-Sterne Göbel's Hotel Quellenhof und zurück - ohne Umsteigen!

In bester Lage, direkt im Herzen des charmanten Kurorts Bad Wildungen, erwartet Sie das familiengeführte **4-Sterne Göbel's Hotel Quellenhof** – eingebettet in die reizvolle Landschaft des Waldecker Landes und ganz in der Nähe des Nationalparks Kellerwald-Edersee. Hier trifft historischer Jugendstil auf modernen Komfort – und schafft ein Ambiente, das Ruhe schenkt und inspiriert.

Der eindrucksvolle Jugendstilbau begeistert mit seiner eleganten Fassade – doch auch im Inneren spürt man sofort: Hier wird Gastfreundschaft gelebt. In den 126 großzügigen und eleganten Zimmern erleben Sie Wohlfühlkomfort auf höchstem Niveau. Warme Farben, helle Räume und liebevolle Details sorgen für eine gemütliche Atmosphäre, in der man einfach gerne verweilt.

Kulinarische Genüsse erwarten Sie im geschmackvollen **„Park-Restaurant"** mit sonniger Terrasse, im charmanten **Wintergarten Café** sowie in der stilvollen Hotelbar – perfekt für entspannte Nachmittage, genussvolle Abende und gesellige Stunden bei einem Glas Wein oder Cocktail.

Die Spielbank Kassel/Bad Wildungen erwartet Sie ebenfalls direkt im Hotel. Versuchen Sie doch einmal Ihr Glück: ein kleines Startguthaben ist bereits im Reisepreis enthalten.

1.500 m² Wellness- & Medical-SPA „Quisisana"

Entspannung und neue Lebensenergie finden Sie im über 1.500 m² großen Wellness- und Medical-SPA „Quisisana". Tauchen Sie ein in eine Welt der Erholung: mit **Schwimmbad**, beheiztem **Außenpool**, verschiedenen **Saunen** und einladenden Ruheräumen. Lassen Sie sich von erfahrenen Wellnessexperten bei wohltuenden Anwendungen verwöhnen – für neue Vitalität und tiefes Wohlbefinden.

Ein besonderes Plus für Ihre Gesundheit:
Als Gast im Quellenhof genießen Sie kostenfreien Zugang zur „QuellenTherme" im nahegelegenen Göbel's Hotel AquaVita in Reinhardshausen.

Zimmer mit Wohlfühl-Atmosphäre

Sie wohnen im großzügigen, stilvoll eingerichteten **Doppelzimmer Komfort** (ca. 24 m²) mit Balkon oder im **Einzelzimmer Standard** (ca. 20 m²) mit Radio, Telefon, LCD Sat-TV, Nespresso-Kaffee-maschine, Zimmersafe, **Bad mit Wanne oder Dusche** und WC, Föhn und kostenfreiem W-LAN. Doppelzimmer zur Einzelnutzung gegen Aufpreis.

LEISTUNGEN

- **Hin- und Rückreise im Taxi inklusive Haustürabholung und Kofferservice**
- 7 x Übernachtung inklusive Frühstücksbuffet
- 7 x Verwöhnbuffet am Abend
- täglich feiner Kuchen mit einer Tasse Wunschkaffee oder Tee am Nachmittag
- **1 x Wellnessgutschein über 30 €**
- 1 x 10 € Startguthaben für die Spielbank
- täglich kostenfreier Eintritt in die Quellen-Therme in Bad Wildungen-Reinhardshausen
- wöchentlich wechselnde Gesundheitskurse
- Kaffee, Tee und Obst im SPA-Bereich
- Nutzung der hauseigenen Wasserzapfstelle
- inklusive Göbel's WohlfühlBonus (Nutzung des 1.500 m² großen Quisisana Spa, Badetasche mit kuscheligem Bademantel für die Zeit des Aufenthaltes u.v.m.)
- **Anwendungspaket „RückenKraft":**
  1 x Wärmepackung (25 Min.),
  1 x Akupressur Rückenmassage (25 Min.),
  1 x Nacken- und Rückenmassage (25 Min.)
- kostenlose Nutzung der Bad Wildunger Stadtbusse, teilweise freier Eintritt in Kurkonzerte und städtische Museen im Rahmen der Kurkarte [1] Siehe Hinweise Seite 13

Whirlpool

Doppelzimmer Komfort (ca. 24 m²)

Fotos: Fotografie Bjoern Luef / Göbel's Hotel Quellenhof

Basenfasten nach Wacker® – mit Leichtigkeit genießen

Basenfasten nach Wacker® bietet die ideale Gelegenheit, den Alltag hinter sich zu lassen, bewusst zu entschleunigen und neue Energie zu tanken. Statt Verzicht stehen Genuss, Wohlbefinden und eine leichte, abwechslungsreiche Küche im Mittelpunkt. Während Ihres Aufenthalts genießen Sie vielfältige, köstliche Gerichte aus frischem Gemüse, Obst, Kartoffeln, Kräutern, Keimlingen, Samen, ausgewählten Nüssen und hochwertigen Ölen. Begleitet von stillem Wasser und Kräutertees verzichtet die Wacker®-Methode bewusst auf säurebildende Lebensmittel wie Fleisch, Wurst, Milchprodukte, Weißmehl, Zucker, Kaffee, Alkohol und stark verarbeitete Speisen. Das von Sabine Wacker entwickelte Konzept schenkt Ihnen wertvolle Tage der Erholung, der Achtsamkeit und des bewussten Genusses. Viele Gäste empfinden die Basenfasten-Tage als wohltuende Entlastung und berichten von mehr Leichtigkeit, einem gesteigerten Wohlbefinden, erholsamem Schlaf und neuer Energie.

Zu Beginn Ihrer Reise erhalten Sie ein Basenfasten-Booklet mit persönlichem Behandlungsplan und weiteren hilfreichen Begleitern. Ergänzende Anwendungen und Aktivkurse unterstützen Ihre Fastenwoche. Basenfasten nach Wacker® eignet sich für alle, die ihre Ernährungsgewohnheiten überdenken, den Körper sanft entlasten und bewusster in den Alltag starten möchten. Die Kur ersetzt keine medizinische Behandlung.
Bitte klären Sie vor der Buchung mit Ihrem Hausarzt, ob Basenfasten für Sie geeignet ist.
Bei Schwangerschaft, Stillzeit, schweren Erkrankungen oder bestehenden Essstörungen ist vorab unbedingt ärztlicher Rat erforderlich.

NEU

LEISTUNGEN

- **Hin- und Rückreise im Taxi inklusive Haustürabholung und Kofferservice**
- 7 Übernachtungen inklusive basische Vollpension nach Wacker® - Frühstück, Mittagessen und Abendessen (feststehende Menüs, Änderungswünsche bei Allergien und Unverträglichkeiten bitte 1 Woche vor Anreise mitteilen. Änderungen vor Ort können nicht berücksichtigt werden.)
- Tees und Wasser zu den Mahlzeiten, im Zimmer und im Wellnessbereich
- Teilnahme an den Gesundheits- und Aktivkursen laut wechselndem Kursplan von Montag - Samstag: Wirbelsäulentraining, AquaFitness, Faszientraining, Yoga, Beweglichkeitstraining u.v.m.
- Inklusive Göbel's WohlfühlBonus (Nutzung des 1.500 m² großen Quisisana Spa, freier Eintritt in die QuellenTherme, Badetasche mit kuscheligem Bademantel für die Zeit des Aufenthaltes u.v.m.)
- **Behandlungspaket „Basenfasten":**
  Begrüßungsgespräch in der Gruppe
  1 x Basenfasten Set
  Ernährungsberatung (40 Min.)
  1 x Salzpeeling & Packung (50 Min.)
  täglich Leberwickel auf dem Zimmer
  1 x Abschlussgespräch
- Kostenlose Nutzung der Bad Wildunger Stadtbusse, freier Eintritt in die Städtischen Museen, zu den Konzerten des Bad Wildunger Kurorchesters und zum Sonntags-Tanztee in der Wandelhalle sowie weitere Ermäßigungen mit der Kurkarte [1] Siehe Hinweise Seite 13

Reisetermin / Preis € pro Person	Nächte	Göbel´s Hotel Quellenhof		
		DZ Komfort RückenKraft	**EZ Standard** RückenKraft	**DZ Komfort** Basenfasten
10.03.-17.03.27	7	1543	1839	2163
17.03.-24.03.27	7	1543	1839	2163
24.03.-07.04.27*	14	2689	3279	
07.04.-14.04.27	7	1644	1928	2178
14.04.-21.04.27	7	1644	1928	2178
21.04.-28.04.27	7	1644	1928	2178
28.04.-05.05.27	7	1644	1928	2178
05.05.-12.05.27	7	1644	1928	2178
12.05.-19.05.27	7	1644	1928	2178
19.05.-26.05.27	7	1644	1928	2178
26.05.-02.06.27	7	1644	1928	2178
02.06.-09.06.27	7	1644	1928	2178
09.06.-16.06.27	7	1644	1928	2178
14.07.-21.07.27	7	1644	1928	
21.07.-28.07.27	7	1644	1928	
28.07.-04.08.27	7	1644	1928	
04.08.-11.08.27	7	1644	1928	
11.08.-18.08.27	7	1644	1928	
18.08.-25.08.27	7	1644	1928	
25.08.-01.09.27	7	1644	1928	
01.09.-08.09.27	7	1644	1928	2178
08.09.-15.09.27	7	1644	1928	2178
15.09.-22.09.27	7	1644	1928	2178
22.09.-29.09.27	7	1644	1928	2178
29.09.-06.10.27	7	1644	1928	2178
06.10.-13.10.27	7	1644	1928	2178
13.10.-20.10.27	7	1644	1928	2178
20.10.-27.10.27	7	1644	1928	2178
Aufschlag pro Nacht DZ zur Alleinnutzung		54	-	25

* Osterreise: 14 statt 7 Nächte – alle inkludierten Leistungen doppelt.

4-STERNE GÖBEL'S HOTEL AQUAVITA

GÖBEL'S HOTEL AQUAVITA
BAD WILDUNGEN-REINHARDSHAUSEN

NEU

ab € 1784 p. P. im DZ

Mit dem TAXI von Zuhause ins Hotel!

Kleine Reisegruppe mit maximal 6 Gästen
Durchführungsgarantie ab 2 Personen
Kofferservice

Doppelzimmer Komfort (ca. 22 m²)

Mit dem Taxi reisen Sie ganz bequem von Zuhause ins Göbel's Hotel AquaVita nach Bad Wildungen-Reinhardshausen und zurück - ohne Umsteigen!

Das familiengeführte 4-Sterne Wellness- und Thermenhotel **Göbel's Hotel AquaVita** mit seinem angeschlossenen Gesundheitszentrum „QuellenTherme" liegt in zentraler Lage mitten im Bad Wildunger Stadtteil Reinhardshausen direkt an Europas größtem Kurpark.

Starten Sie den Tag mit einem abwechslungsreichen Genießer-Frühstück und lassen Sie sich am Abend im **Restaurant „Schwanenteich"** mit regionalen, saisonalen und internationalen Gerichten verwöhnen. Das Hotel verfügt zudem über einen Aufzug, eine Bar, das **Café Quellenpark** und eine Sonnenterrasse an der Kurpromenade.

Genießen Sie erholsame Momente im „Quellen SPA" der **QuellenTherme auf 2.000 m².** Es erwarten Sie u. a. ein Thermalwasser-Hallenbad, ein Bewegungs- und Therapiebecken, das Panorama-Außenbecken, ein Whirlpool, eine Saunalandschaft mit Ruheräumen und ein Fitnesscenter. Die „QuellenTherme" ist berechtigt mit allen gesetzlichen Krankenkassen Heilmittelverordnungen abzurechnen.

Sie wohnen im modernen **Komfort Doppelzimmer** (ca. 22 m² mit Balkon und zum Teil frisch renoviert) oder im **Standard Einzelzimmer** (ca. 18 m²) mit Telefon, Sat-TV, Radio, Safe, Nespresso-Kaffeemaschine, **Bad mit Dusche oder Badewanne** und WC, Fön und freiem W-LAN (teilweise barrierefrei und teilweise mit verstelltem Blick).

LEISTUNGEN

- **Hin- und Rückreise im Taxi inklusive Haustürabholung und Kofferservice**
- 7 x Übernachtung inklusive Frühstücksbuffet
- 7 x Verwöhnbuffet am Abend
- täglich ein Stück feiner Kuchen mit einer Tasse Wunschkaffee oder Tee am Nachmittag
- tägliche Wassergymnastik (Mo. - Fr.)
- wechselnde Gesundheits- und Entspannungskurse
- Nutzung des 2.000 m² großen SPA-Bereichs der QuellenTherme mit Sportbecken, Therapiebecken, Außenbecken, Whirlpool, Saunalandschaft, Ruheräumen, Fitnesscenter und Sonnenterrasse
- kostenlose Nutzung der Wellness-Lounge mit Kaffee, Tee, Mineralwasser und Obst
- Badetasche mit Badetuch und kuscheligem Bademantel für die Dauer Ihres Aufenthaltes
- **Anwendungspaket „Vital im Alter"**
  1 x Relax-Rückenmassage (25 Min.),
  1 x Bewegungsbad in der Gruppe (20 Min.),
  1 x Vitalfußmassage (25 Min.)
- Leistungen im Rahmen der Kurkarte [1]

Göbel´s Hotel AquaVita

Reisetermin / Preis € pro Person	Nächte	DZ Komfort Vital im Alter	EZ Standard Vital im Alter
10.03.-17.03.27	7	1784	2028
17.03.-24.03.27	7	1784	2028
24.03.-07.04.27*	14	3068	3554
07.04.-14.04.27	7	1784	2028
14.04.-21.04.27	7	1784	2028
21.04.-28.04.27	7	1784	2028
28.04.-05.05.27	7	1784	2028
05.05.-12.05.27	7	1784	2028
12.05.-19.05.27	7	1784	2028
19.05.-26.05.27	7	1784	2028
26.05.-02.06.27	7	1784	2028
02.06.-09.06.27	7	1784	2028
09.06.-16.06.27	7	1784	2028
14.07.-21.07.27	7	1784	2028
21.07.-28.07.27	7	1784	2028
28.07.-04.08.27	7	1784	2028
04.08.-11.08.27	7	1784	2028
11.08.-18.08.27	7	1784	2028
18.08.-25.08.27	7	1784	2028
25.08.-01.09.27	7	1784	2028
01.09.-08.09.27	7	1784	2028
08.09.-15.09.27	7	1784	2028
15.09.-22.09.27	7	1784	2028
22.09.-29.09.27	7	1784	2028
29.09.-06.10.27	7	1784	2028
06.10.-13.10.27	7	1784	2028
13.10.-20.10.27	7	1784	2028
20.10.-27.10.27	7	1784	2028
Aufschlag pro Nacht DZ zur Alleinnutzung		67	-

* Osterreise: 14 statt 7 Nächte – alle inkludierten Leistungen doppelt.

Hinweise:

[1] Kurtaxe 2,60 € p. P./Tag zahlbar vor Ort. (Stand 08/2026)
- Check-in ab 15:00 Uhr, Check-out bis 11:00 Uhr
- Rauchen ist in beiden Hotels nicht gestattet.
- Das Göbel´s Hotel Quellenhof ist für Rollstühle nicht geeignet. Barrierefreie Zimmer im Göbel´s Hotel AquaVita auf Anfrage.
- Eine Bushaltestelle befindet sich direkt neben der Hotelauffahrt des Göbel´s Hotel Quellenhof und auch direkt gegenüber der „QuellenTherme" im nahegelegenen Göbel's Hotel AquaVita in Reinhardshausen. Die Busfahrten mit dem Stadtbus sind mir Ihrer Gästekarte kostenfrei.
- Pro Person werden ein Koffer (20 kg) und ein Handgepäckstück befördert. Sondergepäck, z. B. ein Rollator, kann nur nach vorheriger Absprache befördert werden. Haustiere werden nicht befördert.
- Veranstalter: CUP Touristic GmbH, Marcusallee 7a, D-28359 Bremen.

Vermittler:

MPO Medien GmbH
Obermain-Tagblatt
Bahnhofstraße 14
96215 Lichtenfels

Beratung und Buchung beim Veranstalter:
CUP Touristic GmbH • Marcusallee 7a · 28359 Bremen • info@cup.de
Kostenlose Servicehotline: 0800 - 287 84 82
Mo - Fr von 09:00 – 17:00 Uhr

4-STERNE MARITIM HOTEL BAD WILDUNGEN

MARITIM
Hotel Bad Wildungen

ab € **1393** p. P. im DZ

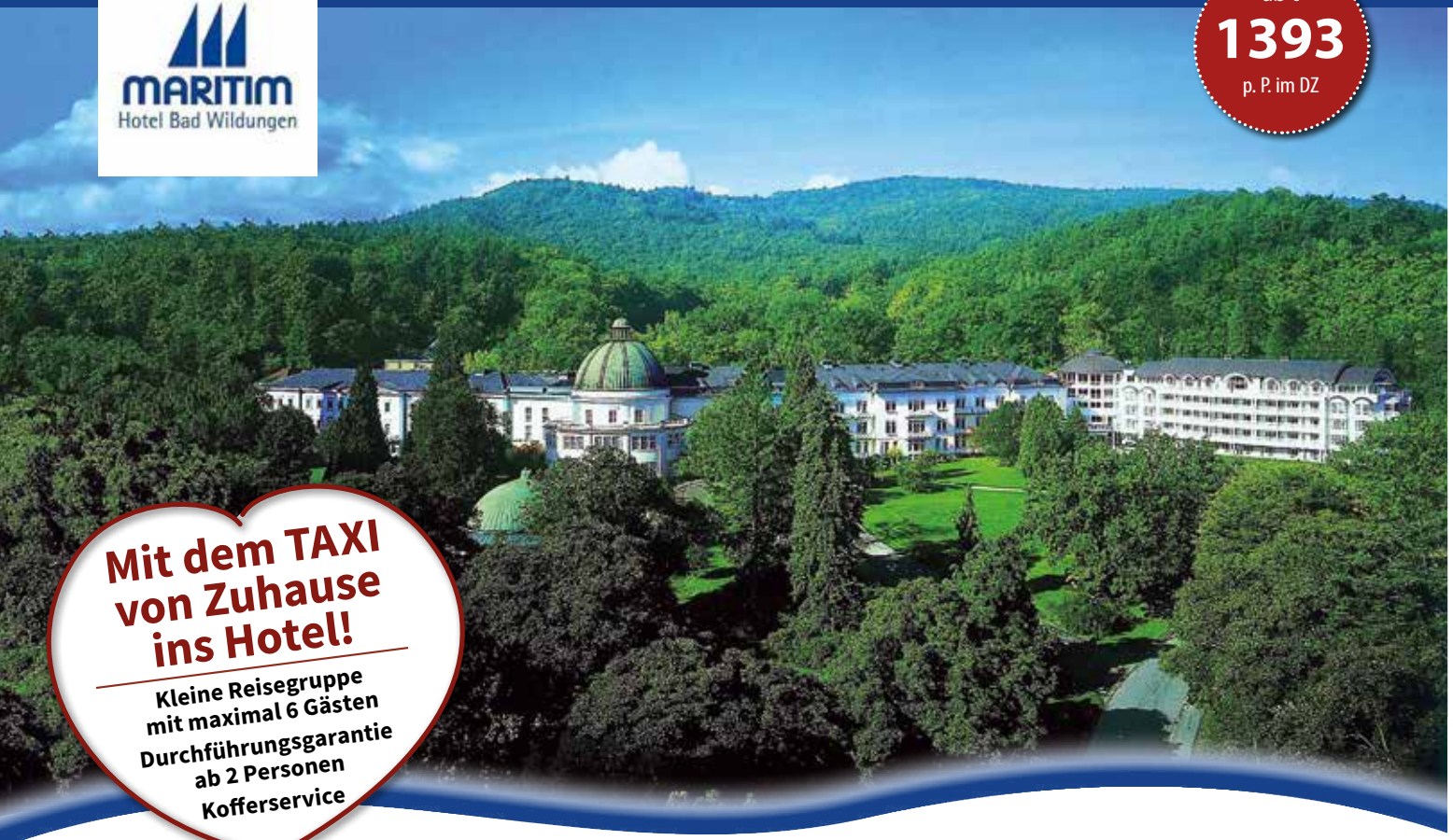

Fotos: Maritim Hotel Bad Wildungen

Mit dem TAXI von Zuhause ins Hotel!

Kleine Reisegruppe mit maximal 6 Gästen
Durchführungsgarantie ab 2 Personen
Kofferservice

Mit dem Taxi reisen Sie ganz bequem von Zuhause ins Maritim Hotel Bad Wildungen und zurück - ohne Umsteigen!

Das **Maritim Hotel Bad Wildungen** besticht durch seine mondäne Bäderarchitektur und die ideale Umgebung: ruhig am Kurpark und nur einen kurzen Spaziergang von der malerischen Altstadt entfernt. In ruhiger Atmosphäre entspannen Sie in einem der 240 Zimmer des Hotels.

Die Gastronomie des Hotels präsentiert Ihnen ein einzigartiges Erlebnis, indem es ausgesuchte Aromen aus der Region und internationale Einflüsse zusammenbringt. Ob das genussvolle Frühstück und das Abendessen im **Restaurant Maritim** oder eine Pause im **Terrassencafé** am Kurpark – hier ist für jeden Geschmack etwas dabei. Den perfekten Tagesausklang bietet die **Bar mit Terrasse**, die prickelnde Cocktails und kleine Snacks serviert.

Vom Alltag abschalten, es sich gut gehen lassen und mit allen Sinnen genießen. Das können Sie im **maritim spa & beauty care**. Es erwartet Sie eine Wohlfühloase der Extraklasse, ein echter Geheimtipp für Erholung Suchende. Wohltuende Massagen und erfrischende Gesichtsbehandlungen bieten entspannende Pflege für Körper und Geist.

Im **Fitnessraum** des Hotels stehen Ihnen kostenlos moderne Cardiogeräte wie Ergometer, Laufband und Crosstrainer zur Verfügung, darüber hinaus weitere Geräte zur Kräftigung der Muskulatur.

Fitnessraum

Im Wellnessbereich des Maritim Hotel Bad Wildungen erwartet Sie ein großzügiges **Schwimmbad** mit 8 x 15 m Fläche und einer Wassertiefe von 1,30 m. An warmen Tagen lädt die gepflegte Außenliegenwiese direkt am Pool zum Verweilen ein.

Zwei attraktive Möglichkeiten zur Tiefenentspannung erwarten Sie im Saunabereich des Hotels: die klassische Finnische Sauna und das Römische Dampfbad. Die Nutzung der Sauna ist gebührenpflichtig. Das Hotel berechnet vor Ort 5 € pro Person/Tag.

Nach dem Workout lädt der Wellnessbereich dazu ein, neue Kraft zu schöpfen und Ihre wohlverdiente Entspannung bei einer Tasse Tee zu genießen.

Schwimmbad

Doppelzimmer

4-STERNE MARITIM HOTEL BAD WILDUNGEN

Maritim Hotel Bad Wildungen			
Reisetermin / Preis € pro Person	Nächte	DZ Classic	EZ Classic
10.03.-17.03.27	7	1393	1448
17.03.-24.03.27	7	1393	1448
24.03.-07.04.27*	14	2389	2499
07.04.-14.04.27	7	1408	1463
14.04.-21.04.27	7	1408	1463
21.04.-28.04.27	7	1408	1463
28.04.-05.05.27	7	1468	1523
05.05.-12.05.27	7	1468	1523
12.05.-19.05.27	7	1468	1523
19.05.-26.05.27	7	1468	1523
26.05.-02.06.27	7	1468	1523
02.06.-09.06.27	7	1468	1523
09.06.-16.06.27	7	1468	1523
14.07.-21.07.27	7	1468	1523
21.07.-28.07.27	7	1468	1523
28.07.-04.08.27	7	1468	1523
04.08.-11.08.27	7	1468	1523
11.08.-18.08.27	7	1468	1523
18.08.-25.08.27	7	1468	1523
25.08.-01.09.27	7	1468	1523
01.09.-08.09.27	7	1468	1523
08.09.-15.09.27	7	1468	1523
15.09.-22.09.27	7	1408	1463
22.09.-29.09.27	7	1408	1463
29.09.-06.10.27	7	1408	1463
06.10.-13.10.27	7	1408	1463
13.10.-20.10.27	7	1408	1463
20.10.-27.10.27	7	1408	1463

* Osterreise: 14 statt 7 Nächte – alle inkludierten Leistungen doppelt.

Einzelzimmer

Im Maritim Hotel Bad Wildungen erwarten Sie modern ausgestattete **Doppel- und Einzelzimmer** mit hochwertigen Boxspringbetten mit Komfort-Kopfkissen und Federkernmatratze, kleines Sofa oder Sessel, Schreibtisch, Telefon, Safe, Flachbildfernseher, Minibar/Mini-Kühlschrank, **Bad mit Badewanne**, WC, Föhn, Kosmetikspiegel und teilweise mit Balkon. Alle Zimmer sind per Lift erreichbar und verfügen über kostenfreies WLAN. Der Blick geht hinaus zum satten Grün des Kurparks oder des Waldes. So genießen Sie erholsame Ruhe. Im Doppelzimmer entscheiden Sie selbst, ob Sie ein Doppelbett wünschen oder die praktischen Twin Beds bevorzugen.

Hinweise:

- Das Rauchen ist im Hotel nicht gestattet.
- Bitte bringen Sie Ihre persönlichen Medikamente sowie Bade- und Sportbekleidung mit.
- Pro Person werden ein Koffer (20 kg) und ein Handgepäckstück befördert. Das Mitführen von Haustieren ist nicht gestattet. Sondergepäck, z. B. ein Rollator, kann nur nach vorheriger Absprache befördert werden.
- Veranstalter: CUP Touristic GmbH, Marcusallee 7a, D-28359 Bremen

LEISTUNGEN

- **Hin- und Rückreise im Taxi inklusive Haustürabholung und Kofferservice**
- 7 x Übernachtung inkl. Halbpension (Frühstücksbuffet und Abendessen als Buffet oder 3-Gang-Menü lt. Küchenchef)
- 1 Flasche Wasser zur Begrüßung auf dem Zimmer
- 1 x Kaffee und Kuchengedeck im Maritim Café
- **2 Wellnessbehandlungen:** Creme Rückenmassage & Rücken Wärmepackung & Gesichtsmassage, Hand- und Fußmassage (insgesamt 55 Min.)
- 1 x Tee-Entspannungszeit im SPA-Bereich
- Leih-Bademantel
- 1 x Aquagymnastik (45 Min. am Di. oder Do.)
- Freier Zugang zum Schwimmbad und zum Fitnessraum
- Kostenlose Nutzung der Bad Wildunger Stadtbusse, freier Eintritt in die Städtischen Museen, zu den Konzerten des Bad Wildunger Kurorchesters und zum Sonntags-Tanztee in der Wandelhalle sowie weitere Ermäßigungen mit der Kurkarte. Kurtaxe 2,60 € p. P./Tag zahlbar vor Ort. (Stand 08/2026)

Vermittler:

MPO Medien GmbH
Obermain-Tagblatt
Bahnhofstraße 14
96215 Lichtenfels

Beratung und Buchung beim Veranstalter:
CUP Touristic GmbH • Marcusallee 7a · 28359 Bremen • info@cup.de
Kostenlose Servicehotline: 0800 - 287 84 82
Mo - Fr von 09:00 – 17:00 Uhr

14 TAGE KURREISEN MIT DEM TAXI NACH MARIENBAD, FRANZENSBAD

Trinkkur

Kolonnade und Singende Fontäne in Marienbad

Radium Palace Joachimsthal

Moorbad

Marienbad

Reisetermin / Preis € pro Person	★★★	★★★★																	★★★★★			
	Flora	**Glückshotel** 4-Sterne	**Bohemia**	**Chateau Monty**	**Continental** Standard	**Cristal** Standard	**Excelsior**	Health Spa Hotel Ensana **Butterfly**	Health Spa Hotel Ensana **Centrální Lázně** Superior	Health Spa Hotel Ensana **Hvězda - Imperial** Superior Plus	Health Spa Hotel Ensana **Hvězda - Neapol** Superior	Health Spa Hotel Ensana **Hvězda** Premium	Health Spa Hotel Ensana **Pacifik** Superior	**Maxim**	**Olympia**	**Palace Zvon** Standard	**Richard**	**Silva**	**Falkensteiner Spa Resort** Standard	**Falkensteiner Spa Resort** Superior	**Falkensteiner Spa Resort** Superior Balkon	Health Spa Hotel Ensana **Nové Lázně** Superior de Luxe
17.01.-30.01.27	1059	1303	1353	1449		1473	1303	1593	1863	2003	1753	2079	1809	1203		1393	1303	1549	2383	2553	2649	2273
31.01.-13.02.27	1059	1303	1353	1449	1189	1473	1303	1593	1863	2003	1753	2079	1809	1203	1593	1393	1303	1549	2383	2553	2649	2273
14.02.-27.02.27	1059	1303	1353	1449	1189	1473	1303	1593	1863	2003	1753	2079	1809	1203	1593	1393	1303	1549	2383	2553	2649	2273
28.02.-13.03.27	1143	1359	1353	1449	1189	1473	1303	1593	1863	2003	1753	2079	1809	1303	1593	1393	1359	1599	2383	2553	2649	2273
14.03.-27.03.27	1159	1363	1459	1449	1189	1489	1449	1609	1879	2013	1773	2093	1813	1313	1649	1439	1363	1603	2389	2559	2659	2293
28.03.-10.04.27	1269	1413	1613	1593	1203	1749	1449	1813	2059	2199	1993	2273	1993	1433	1889	1643	1413	1773	2483	2653	2753	2513
11.04.-24.04.27	1289	1449	1609	1593	1233	1759	1513	1813	2059	2199	1993	2273	1993	1433	1853	1663	1449	1603	2483	2653	2753	2513
25.04.-08.05.27	1289	1523	1733	1593	1343	1843	1513	1913	2173	2303	2089	2379	2103	1433	1893	1789	1523	1753	2483	2653	2753	2683
09.05.-22.05.27	1289	1593	1839	1593	1403	1913	1513	1983	2273	2393	2169	2469	2199	1433	1913	1893	1593	1809	2483	2653	2753	2813
23.05.-05.06.27	1289	1593	1839	1593	1403	1913	1513	1943	2213	2349	2129	2413	2153	1433	1903	1893	1593	1809	2483	2653	2753	2749
06.06.-19.06.27	1289	1593	1839	1593	1403	1913	1513	1813	2059	2199	1993	2273	1993	1433	1853	1893	1593	1809	2483	2653	2753	2513
20.06.-03.07.27	1289	1593	1839	1593	1403	1913	1513	1813	2059	2199	1993	2273	1993	1433	1853	1893	1593	1809	2503	2673	2773	2513
04.07.-17.07.27	1289	1593	1839	1513	1403	1913	1513	1813	2059	2199	1993	2273	1993	1433	1853	1893	1593	1809	2613	2793	2889	2513
18.07.-31.07.27	1289	1593	1839	1513	1403	1913	1513	1909	2173	2303	2089	2379	2103	1433	1853	1893	1593	1809	2613	2793	2889	2683
01.08.-14.08.27	1289	1593	1839	1513	1403	1913	1513	1983	2273	2393	2169	2469	2199	1433	1853	1893	1593	1809	2613	2793	2889	2813
15.08.-28.08.27	1289	1593	1839	1513	1403	1913	1513	1983	2273	2393	2169	2469	2199	1433	1853	1893	1593	1809	2613	2793	2889	2813
29.08.-11.09.27	1289	1593	1839	1513	1403	1913	1513	1983	2273	2393	2169	2469	2199	1433	1913	1893	1593	1809	2613	2793	2889	2813
12.09.-25.09.27	1289	1593	1839	1513	1403	1913	1513	1983	2273	2393	2169	2469	2199	1433	1913	1893	1593	1809	2613	2793	2889	2813
26.09.-09.10.27	1289	1593	1839	1513	1403	1913	1513	1983	2273	2393	2169	2469	2199	1433	1913	1893	1593	1809	2613	2793	2889	2813
10.10.-23.10.27	1289	1593	1839	1513	1289	1913	1513	1983	2273	2393	2169	2469	2199	1433	1913	1893	1593	1809	2613	2793	2889	2813
24.10.-06.11.27	1289	1503	1749	1513	1243	1859	1513	1909	2173	2303	2089	2379	2103	1433	1799	1809	1503	1809	2583	2753	2853	2683
07.11.-20.11.27	1073	1363	1609	1513	1159	1759	1513	1813	2059	2199	1993	2273	1993	1203	1593	1663	1363	1693	2383	2553	2649	2513
21.11.-04.12.27	1073	1363	1503	1513	1159	1643	1513	1713	1969	2109	1883	2183	1909	1203	1593	1549	1363	1549	2383	2553	2649	2409

EZ-Zuschläge (EZZ) in € p. P.

Marienbad	Termin	EZZ
★★★		
Flora	ab 17.01.2027	208
	ab 28.02.2027	168
	ab 28.03.2027	260
	ab 07.11.2027	208
★★★★		
Glückshotel	alle Termine	0
Bohemia	ab 17.01.2027	160
	ab 14.03.2027	312
	ab 09.05.2027	323
	ab 21.11.2027	188
Chateau Monty	alle Termine	195
Continental Standard	ab 31.01.2027	260
	ab 11.04.2027	312
	ab 10.10.2027	286
	ab 07.11.2027	234
Cristal Standard - Zimmer hinten	ab 17.01.2027	177
	ab 14.03.2027	238
	ab 25.04.2027	299
	ab 24.10.2027	274
	ab 21.11.2027	208

Marienbad	Termin	EZZ
★★★★		
Excelsior	alle Termine	195
Butterfly	alle Termine	342
Centrální Lázně Superior	alle Termine	148
Hvězda - Imperial Superior Plus	alle Termine	148
Hvězda - Neapol Superior	alle Termine	148
Hvězda Premium	alle Termine	148
Pacifik Superior	alle Termine	148
Maxim	ab 17.01.2027	286
	ab 28.02.2027	361
	ab 28.03.2027	416
	ab 07.11.2027	312
Olympia	ab 31.01.2027	299
	ab 28.03.2027	338
	ab 24.10.2027	323

Marienbad	Termin	EZZ
★★★★		
Palace Zvon	ab 17.01.2027	177
	ab 14.03.2027	333
	ab 21.11.2027	208
Richard	ab 17.01.2027	0
	ab 28.02.2027	195
Silva	ab 17.01.2027	168
	ab 28.02.2027	234
	ab 21.11.2027	168
★★★★★		
Falkensteiner Spa Resort Standard	ab 17.01.2027	223
	ab 28.03.2027	199
	ab 24.10.2027	220
Falkensteiner Spa Resort Superior und Superior Balkon	alle Termine	400
Nové Lázně Superior de Luxe	ab 17.01.2027	195
	ab 14.03.2027	220
	ab 28.03.2027	488

Franzensbad	Termin	EZZ
★★★		
Metropol	alle Termine	52
★★★★		
Bajkal	alle Termine	182
Francis Palace Standard	alle Termine	156
Pawlik Standard A	ab 17.01.2027	117
	ab 28.02.2027	143
	ab 21.11.2027	117
Pawlik Komfort A	ab 17.01.2027	130
	ab 28.02.2027	143
	ab 09.05.2027	182
	ab 10.10.2027	143
Pawlik Superior A	ab 17.01.2027	156
	ab 28.02.2027	182
	ab 09.05.2027	195
	ab 26.09.2027	189
	ab 10.10.2027	182
	ab 21.11.2027	156
Reza Standard	alle Termine	195
Reza Standard Balkon	ab 17.01.2027	429
	ab 25.04.2027	494
	ab 26.09.2027	429

Franzensbad	Termin	EZZ
★★★★ superior		
Imperial Komfort	ab 17.01.2027	208
	ab 28.02.2027	184
	ab 14.03.2027	156
	ab 09.05.2027	286
	ab 26.09.2027	226
	ab 10.10.2027	156
	ab 07.11.2027	180
	ab 21.11.2027	208

Joachimsthal	Termin	EZZ
★★★ plus		
Behounek	ab 17.01.2027	290
	ab 25.04.2027	425
	ab 24.10.2027	350
	ab 07.11.2027	290
★★★★		
Radium Palace	ab 17.01.2027	383
	ab 25.04.2027	492
	ab 24.10.2027	433
	ab 07.11.2027	383

Fotos: www.oldrichhrb.studio / Hotel Radium Palace Joachimsthal / CUP Touristic GmbH

Mit dem Taxi reisen Sie ganz bequem von Zuhause ohne Umsteigen ins Hotel und zurück!
Von Tür zu Tür bringen wir Sie 14-täglich sonntags nach Marienbad, Franzensbad oder Joachimsthal, inklusive Kofferservice.

Mit dem TAXI von Zuhause ins Hotel!
Kleine Reisegruppe mit maximal 6 Gästen
Durchführungsgarantie ab 2 Personen
Kofferservice

Ausführliche Hotelbeschreibungen finden Sie im CUP VITAL Prospekt Marienbad & Franzensbad 2027 ab Seite 11

Franzensbad										Joachimsthal		
★★★	★★★★								★★★★ superior	★★★ plus	★★★★	
Metropol	**Bajkal** Standard	**Francis Palace** Standard	**Francis Palace** Superior	**Pawlik** Standard A	**Pawlik** Komfort A	**Pawlik** Superior A	**Reza** Standard	**Reza** Standard mit Balkon	**Imperial** Komfort	**Běhounek**	**Radium Palace**	
1403	1679	1479	1593	1909	1953	1983	1433	1549	2213	1963	2193	17.01.-30.01.27
1403	1679	1479	1593	1909	1953	1983	1433	1549	2213	1963	2193	31.01.-13.02.27
1403	1679	1479	1593	1909	1953	1983	1433	1549	2213	1963	2193	14.02.-27.02.27
1479	1679	1613	1739	1969	2013	2049	1493	1609	2279	1963	2193	28.02.-13.03.27
1563	1793	1613	1739	2039	2099	2129	1563	1679	2359	1963	2193	14.03.-27.03.27
1563	1793	1613	1739	2039	2099	2129	1563	1679	2359	1963	2193	28.03.-10.04.27
1563	1863	1663	1779	2039	2099	2129	1563	1679	2359	1963	2193	11.04.-24.04.27
1563	1939	1709	1813	2039	2099	2129	1663	1779	2359	2213	2413	25.04.-08.05.27
1633	1939	1709	1813	2113	2153	2213	1663	1779	2459	2213	2413	09.05.-22.05.27
1633	1939	1709	1813	2113	2153	2213	1663	1779	2459	2213	2413	23.05.-05.06.27
1633	1939	1709	1813	2113	2153	2213	1663	1779	2459	2213	2413	06.06.-19.06.27
1633	1939	1709	1813	2113	2153	2213	1663	1779	2459	2213	2413	20.06.-03.07.27
1633	1939	1709	1813	2113	2153	2213	1663	1779	2459	2213	2413	04.07.-17.07.27
1633	1939	1709	1813	2113	2153	2213	1663	1779	2459	2213	2413	18.07.-31.07.27
1633	1939	1709	1813	2113	2153	2213	1663	1779	2459	2213	2413	01.08.-14.08.27
1633	1939	1709	1813	2113	2153	2213	1663	1779	2459	2213	2413	15.08.-28.08.27
1633	1939	1709	1813	2113	2153	2213	1663	1779	2459	2213	2413	29.08.-11.09.27
1633	1939	1709	1813	2113	2153	2213	1663	1779	2459	2213	2413	12.09.-25.09.27
1603	1873	1669	1783	2079	2129	2173	1613	1739	2413	2213	2413	26.09.-09.10.27
1563	1793	1613	1739	2039	2099	2129	1579	1693	2359	2213	2413	10.10.-23.10.27
1563	1793	1553	1669	2039	2099	2129	1513	1629	2359	2079	2299	24.10.-06.11.27
1489	1793	1479	1593	1979	2033	2059	1433	1549	2293	1963	2193	07.11.-20.11.27
1403	1743	1479	1593	1909	1953	1983	1433	1549	2213	1963	2193	21.11.-04.12.27

LEISTUNGEN

SIE BUCHEN IHR WUNSCHHOTEL!

- **Hin- und Rückreise im Taxi inklusive Haustürabholung und Kofferservice**
- Kofferservice im Hotel (nach Verfügbarkeit)
- **13 Übernachtungen in einem Hotel Ihrer Wahl** (Hotelausstattung siehe CUP VITAL Prospekt Marienbad & Franzensbad 2027 ab Seite 11)
- **13 x Halbpension** (Frühstück und Abendessen)
- **Hotel-Bonus** z. B. täglicher Mittagssnack und weitere Anwendungen in einigen Hotels inklusive (siehe Hotelbeschreibungen)
- Ärztliches Empfangsgespräch
- **20 Kuranwendungen** nach ärztlicher Vorgabe [1] in Marienbad und Franzensbad
- 26 Kuranwendungen nach ärztlicher Vorgabe, davon 11 x Radonbad [1] in Joachimsthal
- **Keine Stornokosten bis 30 Tage vor Reisebeginn** [2]
- **CUP VITAL-Vorteile** in Marienbad und Franzensbad (siehe unten)

WIR WÄHLEN IHR GLÜCKSHOTEL!

- Bei Buchung eines 4-Sterne-Glückshotels teilen wir Ihnen ca. eine Woche vor Abreise Ihr Hotel mit.
- Der „Hotel-Bonus" ist bei Buchung eines Glückshotels im Reisepreis nicht enthalten!
- Gehbehinderten mit Rollstuhl und Rollator empfehlen wir die Buchung eines Glückshotels nicht!
- **Einzelzimmer im Glückshotel ohne Zuschlag!**

Erläuterungen & Informationen

[1] **Kuranwendungen:** Alle Anwendungen, die im Leistungspaket inkludiert sind, erfolgen auf Empfehlung des Hotelarztes nach einem Empfangsgespräch. So sind die Anwendungen individuell auf jeden Gast abgestimmt. Zu den Anwendungen in den Leistungspaketen gehören z. B. trockenes Gasbad, Perlbad, klassische Massage, Inhalation, Gasinjektion und Elektrobehandlung. Darüber hinaus steht es Ihnen natürlich frei, weitere Behandlungen in Ihrem Hotel ganz nach Ihren Wünschen und Bedürfnissen hinzu zu buchen, da nicht alle Kuranwendungen, die von unseren Vertragshotels angeboten werden, in unserem Leistungspaket enthalten sind (wie z.B. Gero-Aslan-Kur, Darmspülung etc.).

[2] **Keine Stornokosten bis 30 Tage vor Reisebeginn:** Gilt für alle von CUP VITAL veranstalteten Kurreisen aus dem Prospekt und dem zugehörigen Preisbeileger 2027. Wir empfehlen Ihnen dennoch den Abschluss einer Reiserücktrittskostenversicherung.

Abschlag für eine Begleitperson, die keine Kuranwendungen in Anspruch nimmt: € 75. Die Kurtaxe (ca. 50 CZK = ca. 2,10 € p. P./Tag) ist vor Ort zu zahlen. In Franzensbad erheben einige Hotels eine Kultursteuer in Höhe von ca. 1,50 € p. P./Tag zusätzlich zu der normalen Kurtaxe. Diese Kultursteuer ist direkt vor Ort im jeweiligen Hotel zu zahlen. (Stand 08/2026) Seit 2017 ist das Rauchen in allen Hotels und Restaurants der Tschechischen Republik nicht mehr gestattet.
Veranstalter: CUP Touristic GmbH, Marcusallee 7a, D-28359 Bremen.

CUP VITAL-VORTEILE in Marienbad und Franzensbad:

- Begrüßung durch deutschsprachige Reiseleitung
- Deutschsprachige Führung im Kurviertel

zusätzlich in Marienbad:

- Notbereitschaft und medizinische Betreuung (Sollten Sie in Ihrem Urlaub ernsthaft erkranken oder sollte Sie ein Unfall überraschen, sind Sie bei uns in den besten Händen. Wir helfen Ihnen dabei, dass Sie mit allem Notwendigen versorgt sind.)
- Täglich kostenlose Nutzung aller Marienbader Stadtbusse (Für die freie Fahrt erhalten Sie einen Ausweis gegen 10 € Kaution. Ausgenommen sind Überlandbusse.)
- Sprechstunden im CUP VITAL Büro von Montag bis Freitag von 10:00 – 13:00 Uhr und 14:00 – 16:00 Uhr
- Rabatt auf den Eintritt ins städtische Museum und in den Miniaturlandschaftspark Boheminium
- Stadtplan von Marienbad

zusätzlich in Franzensbad:

- Notbereitschaft - über die Rezeption Ihres Hotels erreichbar
- 1 x pro Aufenthalt Vortrag über das Kurwesen im Böhmischen Bäderdreieck, Ausflüge und Geschichte
- Sprechstunden in den Hotels - bei Ankunft im Hotel erhalten Sie die Sprechzeiten an der Rezeption
- Stadtplan von Franzensbad

Vermittler:
Obermain-Tagblatt
MPO Medien GmbH
Obermain-Tagblatt
Bahnhofstraße 14
96215 Lichtenfels

Beratung und Buchung beim Veranstalter:
CUP Touristic GmbH • Marcusallee 7a · 28359 Bremen • info@cup.de
Kostenlose Servicehotline: 0800 - 287 84 82
Mo - Fr von 09:00 – 17:00 Uhr

7 TAGE KURREISEN MIT DEM TAXI NACH MARIENBAD ODER FRANZENSBAD

Reisetermin / Preis € pro Person	Marienbad																						
	★★★	★★★★																	★★★★★			
	Flora	**Glückshotel** 4-Sterne	**Bohemia**	**Chateau Monty**	**Continental** Standard	**Cristal** Standard	**Excelsior**	Health Spa Hotel Ensana **Butterfly**	Health Spa Hotel Ensana **Centrální Lázně** Superior	Health Spa Hotel Ensana **Hvězda - Imperial** Superior Plus	Health Spa Hotel Ensana **Hvězda - Neapol** Superior	Health Spa Hotel Ensana **Hvězda** Premium	Health Spa Hotel Ensana **Pacifik** Superior	**Maxim**	**Olympia**	**Palace Zvon** Standard	**Richard**	**Silva**	**Falkensteiner Spa Resort** Standard	**Falkensteiner Spa Resort** Superior	**Falkensteiner Spa Resort** Superior Balkon	Health Spa Hotel Ensana **Nové Lázně** Superior de Luxe
10.01.-16.01.27	674	788	878	854		944	788	918	1048	1108	998	1148	1018	738		888	788	938	1378	1474	1518	1238
17.01.-23.01.27	674	788	878	854		944	788	918	1048	1108	998	1148	1018	738		888	788	938	1378	1474	1518	1238
24.01.-30.01.27	674	788	878	854	734	944	788	918	1048	1108	998	1148	1018	738		888	788	938	1378	1474	1518	1238
31.01.-06.02.27	674	788	878	854	734	944	788	918	1048	1108	998	1148	1018	738	918	888	788	938	1378	1474	1518	1238
07.02.-13.02.27	674	788	878	854	734	944	788	918	1048	1108	998	1148	1018	738	918	888	788	938	1378	1474	1518	1238
14.02.-20.02.27	674	788	878	854	734	944	788	918	1048	1108	998	1148	1018	738	918	888	788	938	1378	1474	1518	1238
21.02.-27.02.27	674	788	878	854	734	944	788	918	1048	1108	998	1148	1018	738	918	888	788	938	1378	1474	1518	1238
28.02.-06.03.27	698	798	878	854	734	944	788	918	1048	1108	998	1148	1018	788	918	888	798	964	1378	1474	1518	1238
07.03.-13.03.27	718	814	878	854	734	944	854	918	1048	1108	998	1148	1018	788	918	888	814	968	1378	1474	1518	1238
14.03.-20.03.27	718	814	928	854	734	998	854	918	1048	1108	998	1148	1018	788	918	954	814	968	1378	1474	1518	1238
21.03.-27.03.27	718	814	944	854	734	998	854	938	1058	1128	1014	1158	1034	798	978	974	814	968	1388	1484	1528	1254
28.03.-03.04.27	758	828	964	918	734	1024	854	1028	1138	1188	1098	1238	1098	848	1078	988	828	984	1434	1518	1574	1348
04.04.-10.04.27	778	854	928	918	734	998	888	1028	1138	1188	1098	1238	1098	848	1038	954	854	984	1434	1518	1574	1348
11.04.-17.04.27	778	854	928	918	734	998	888	1028	1138	1188	1098	1238	1098	848	1038	954	854	968	1434	1518	1574	1348
18.04.-24.04.27	778	854	928	918	778	998	888	1028	1138	1188	1098	1238	1098	848	1038	954	854	968	1434	1518	1574	1348
25.04.-01.05.27	778	854	928	918	778	998	888	1038	1154	1218	1118	1248	1124	848	1038	954	854	968	1434	1518	1574	1374
02.05.-08.05.27	778	918	1034	918	834	1074	888	1088	1238	1288	1188	1328	1188	848	1074	1058	918	1018	1434	1518	1574	1488
09.05.-15.05.27	778	918	1034	918	834	1074	888	1088	1238	1288	1188	1328	1188	848	1074	1058	918	1018	1434	1518	1574	1488
16.05.-22.05.27	778	918	1034	918	834	1074	888	1088	1238	1288	1188	1328	1188	848	1074	1058	918	1018	1434	1518	1574	1488
23.05.-29.05.27	778	918	1034	918	834	1074	888	1088	1238	1288	1188	1328	1188	848	1074	1058	918	1018	1434	1518	1574	1488
30.05.-05.06.27	778	918	1034	918	834	1074	888	1064	1188	1248	1148	1278	1154	848	1054	1058	918	1018	1434	1518	1574	1418
06.06.-12.06.27	778	918	1034	918	834	1074	888	1028	1138	1188	1098	1238	1098	848	1038	1058	918	1018	1434	1518	1574	1348
13.06.-19.06.27	778	918	1034	918	834	1074	888	1028	1138	1188	1098	1238	1098	848	1038	1058	918	1018	1434	1518	1574	1348
20.06.-26.06.27	778	918	1034	918	834	1074	888	1028	1138	1188	1098	1238	1098	848	1038	1058	918	1018	1434	1518	1574	1348
27.06.-03.07.27	778	918	1034	918	834	1074	888	1028	1138	1188	1098	1238	1098	848	1038	1058	918	1018	1458	1544	1598	1348
04.07.-10.07.27	778	918	1034	888	834	1074	888	1028	1138	1188	1098	1238	1098	848	1038	1058	918	1018	1498	1594	1638	1348
11.07.-17.07.27	778	918	1034	888	834	1074	888	1028	1138	1188	1098	1238	1098	848	1038	1058	918	1018	1498	1594	1638	1348
18.07.-24.07.27	778	918	1034	888	834	1074	888	1028	1138	1188	1098	1238	1098	848	1038	1058	918	1018	1498	1594	1638	1348
25.07.-31.07.27	778	918	1034	888	834	1074	888	1088	1238	1288	1188	1328	1188	848	1038	1058	918	1018	1498	1594	1638	1488
01.08.-07.08.27	778	918	1034	888	834	1074	888	1088	1238	1288	1188	1328	1188	848	1038	1058	918	1018	1498	1594	1638	1488
08.08.-14.08.27	778	918	1034	888	834	1074	888	1088	1238	1288	1188	1328	1188	848	1038	1058	918	1018	1498	1594	1638	1488
15.08.-21.08.27	778	918	1034	888	834	1074	888	1088	1238	1288	1188	1328	1188	848	1038	1058	918	1018	1498	1594	1638	1488
22.08.-28.08.27	778	918	1034	888	834	1074	888	1088	1238	1288	1188	1328	1188	848	1038	1058	918	1018	1498	1594	1638	1488
29.08.-04.09.27	778	918	1034	888	834	1074	888	1088	1238	1288	1188	1328	1188	848	1068	1058	918	1018	1498	1594	1638	1488
05.09.-11.09.27	778	918	1034	888	834	1074	888	1088	1238	1288	1188	1328	1188	848	1074	1058	918	1018	1498	1594	1638	1488
12.09.-18.09.27	778	918	1034	888	834	1074	888	1088	1238	1288	1188	1328	1188	848	1074	1058	918	1018	1498	1594	1638	1488
19.09.-25.09.27	778	918	1034	888	834	1074	888	1088	1238	1288	1188	1328	1188	848	1074	1058	918	1018	1498	1594	1638	1488
26.09.-02.10.27	778	918	1034	888	834	1074	888	1088	1238	1288	1188	1328	1188	848	1074	1058	918	1018	1498	1594	1638	1488
03.10.-09.10.27	778	918	1034	888	834	1074	888	1088	1238	1288	1188	1328	1188	848	1074	1058	918	1018	1498	1594	1638	1488
10.10.-16.10.27	778	918	1034	888	778	1074	888	1088	1238	1288	1188	1328	1188	848	1074	1058	918	1018	1498	1594	1638	1488
17.10.-23.10.27	778	918	1034	888	778	1074	888	1088	1238	1288	1188	1328	1188	848	1074	1058	918	1018	1498	1594	1638	1488
24.10.-30.10.27	778	918	1034	888	778	1074	888	1088	1238	1288	1188	1328	1188	848	1074	1058	918	1018	1498	1594	1638	1488
31.10.-06.11.27	778	834	944	888	734	998	888	1028	1138	1188	1098	1238	1098	848	948	974	834	1018	1464	1554	1588	1348
07.11.-13.11.27	678	814	928	888	734	998	888	1028	1138	1188	1098	1238	1098	738	918	954	814	1018	1378	1474	1518	1348
14.11.-20.11.27	678	814	928	888	734	998	888	1028	1138	1188	1098	1238	1098	738	918	954	814	994	1378	1474	1518	1348
21.11.-27.11.27	678	814	878	888	734	944	888	1028	1138	1188	1098	1238	1098	738	918	888	814	938	1378	1474	1518	1348

Vermittler:

MPO Medien GmbH
Obermain-Tagblatt
Bahnhofstraße 14
96215 Lichtenfels

Beratung und Buchung beim Veranstalter:
CUP Touristic GmbH • Marcusallee 7a · 28359 Bremen • info@cup.de
Kostenlose Servicehotline: 0800 - 287 84 82
Mo - Fr von 09:00 – 17:00 Uhr

Franzensbad

★★★	★★★★								★★★★ superior
Metropol	**Bajkal** Standard	**Francis Palace** Standard	**Francis Palace** Superior	**Pawlik** Standard A	**Pawlik** Komfort A	**Pawlik** Superior A	**Reza** Standard	**Reza** Standard mit Balkon	**Imperial** Komfort
834	958	868	918	1068	1088	1088	848	888	1198
834	958	868	918	1068	1088	1088	848	888	1198
834	958	868	918	1068	1088	1088	848	888	1198
834	958	868	918	1068	1088	1088	848	888	1198
834	958	868	918	1068	1088	1088	848	888	1198
834	958	868	918	1068	1088	1088	848	888	1198
834	958	934	988	1068	1088	1088	848	888	1198
834	958	934	988	1068	1088	1088	848	888	1198
898	958	934	988	1128	1154	1168	898	958	1274
898	1014	934	988	1128	1154	1168	898	958	1274
898	1014	934	988	1128	1154	1168	898	958	1274
898	1014	934	988	1128	1154	1168	898	958	1274
898	1014	934	988	1128	1154	1168	898	958	1274
898	1014	974	1028	1128	1154	1168	898	958	1274
898	1078	974	1028	1128	1154	1168	898	958	1274
898	1078	974	1028	1128	1154	1168	954	998	1274
898	1078	974	1028	1128	1154	1168	954	998	1274
938	1078	974	1028	1158	1178	1198	954	998	1318
938	1078	974	1028	1158	1178	1198	954	998	1318
938	1078	974	1028	1158	1178	1198	954	998	1318
938	1078	974	1028	1158	1178	1198	954	998	1318
938	1078	974	1028	1158	1178	1198	954	998	1318
938	1078	974	1028	1158	1178	1198	954	998	1318
938	1078	974	1028	1158	1178	1198	954	998	1318
938	1078	974	1028	1158	1178	1198	954	998	1318
938	1078	974	1028	1158	1178	1198	954	998	1318
938	1078	974	1028	1158	1178	1198	954	998	1318
938	1078	974	1028	1158	1178	1198	954	998	1318
938	1078	974	1028	1158	1178	1198	954	998	1318
938	1078	974	1028	1158	1178	1198	954	998	1318
938	1078	974	1028	1158	1178	1198	954	998	1318
938	1078	974	1028	1158	1178	1198	954	998	1318
938	1078	974	1028	1158	1178	1198	954	998	1318
938	1078	974	1028	1158	1178	1198	954	998	1318
938	1078	934	988	1158	1178	1198	954	998	1318
898	1014	934	988	1128	1154	1168	914	968	1274
898	1014	934	988	1128	1154	1168	914	968	1274
898	1014	934	988	1128	1154	1168	914	968	1274
898	1014	868	918	1128	1154	1168	914	968	1274
898	1014	868	918	1128	1154	1168	848	888	1274
898	1014	868	918	1128	1154	1168	848	888	1274
834	1014	868	918	1068	1088	1088	848	888	1198
834	1014	868	918	1068	1088	1088	848	888	1198

Mit dem TAXI von Zuhause ins Hotel!

Kleine Reisegruppe mit maximal 6 Gästen
Durchführungsgarantie ab 2 Personen
Kofferservice

Mit dem Taxi reisen Sie ganz bequem von Zuhause ohne Umsteigen ins Hotel und zurück!
Von Tür zu Tür bringen wir Sie wöchentlich sonntags nach Marienbad oder Franzensbad, inklusive Kofferservice.

WIR WÄHLEN IHR GLÜCKSHOTEL!

Bei Buchung eines 4-Sterne-Glückshotels in Marienbad teilen wir Ihnen ca. eine Woche vor Abreise Ihr Hotel mit. Gehbehinderten mit Rollstuhl und Rollator empfehlen wir die Buchung eines Glückshotels nicht!

Einzelzimmer im Glückshotel ohne Zuschlag!

Ausführliche Hotelbeschreibungen finden Sie im CUP VITAL Prospekt Marienbad & Franzensbad 2027 ab Seite 11

LEISTUNGEN

SIE BUCHEN IHR WUNSCHHOTEL!

- **Hin- und Rückreise im Taxi inklusive Haustürabholung und Kofferservice**
- Kofferservice im Hotel (nach Verfügbarkeit)
- **6 Übernachtungen in einem Hotel Ihrer Wahl** (Hotelausstattung siehe CUP VITAL Prospekt Marienbad & Franzensbad 2027 ab Seite 11)
- **6 x Halbpension** (Frühstück und Abendessen)
- Ärztliches Empfangsgespräch
- **9 Kuranwendungen** nach ärztlicher Vorgabe [1] in Marienbad und Franzensbad
- **Keine Stornokosten bis 30 Tage vor Reisebeginn** [2]

[1] und [2] Erläuterungen siehe Seite 17

EZ-Zuschläge (EZZ) in € p. P.

Marienbad	Termin	EZZ
★★★		
Flora	ab 10.01.2027	96
	ab 28.02.2027	76
	ab 28.03.2027	120
	ab 07.11.2027	96
★★★★		
Glückshotel	alle Termine	0
Bohemia	ab 10.01.2027	88
	ab 14.03.2027	149
	ab 21.11.2027	88
Chateau Monty	alle Termine	90
Continental Standard	ab 24.01.2027	120
	ab 18.04.2027	132
	ab 02.05.2027	144
	ab 10.10.2027	132
	ab 31.10.2027	120
Cristal Standard - Zimmer hinten	ab 10.01.2027	96
	ab 14.03.2027	118
	ab 04.04.2027	108
	ab 02.05.2027	138
	ab 31.10.2027	113
	ab 21.11.2027	96
Excelsior	alle Termine	90
Butterfly	alle Termine	158
Centrální Lázně Superior	alle Termine	68
Hvězda - Imperial Superior Plus	alle Termine	68
Hvězda - Neapol Superior	alle Termine	68

Marienbad	Termin	EZZ
★★★★		
Hvězda Premium	alle Termine	68
Pacifik Superior	alle Termine	68
Maxim	ab 10.01.2027	132
	ab 28.02.2027	162
	ab 21.03.2027	192
	ab 07.11.2027	144
Olympia	ab 31.01.2027	138
	ab 21.03.2027	156
	ab 31.10.2027	138
Palace Zvon	ab 10.01.2027	96
	ab 14.03.2027	153
	ab 07.11.2027	144
	ab 21.11.2027	96
Richard	ab 17.01.2027	0
	ab 28.02.2027	90
Silva	ab 10.01.2027	84
	ab 28.02.2027	108
	ab 21.11.2027	84
★★★★★		
Falkensteiner Spa Resort Standard	ab 10.01.2027	114
	ab 28.03.2027	96
	ab 27.06.2027	102
	ab 31.10.2027	114
Falkensteiner Spa Resort Superior und Superior Balkon	alle Termine	204
Nové Lázně Superior de Luxe	ab 10.01.2027	90
	ab 14.03.2027	225

Franzensbad	Termin	EZZ
★★★		
Metropol	alle Termine	24
★★★★		
Bajkal	alle Termine	84
Francis Palace Standard	alle Termine	72
Pawlik Standard A	ab 10.01.2027	54
	ab 07.03.2027	66
	ab 14.11.2027	54
Pawlik Komfort A	ab 10.01.2027	60
	ab 07.03.2027	66
	ab 09.05.2027	84
	ab 03.10.2027	66
	ab 14.11.2027	60
Pawlik Superior A	ab 10.01.2027	72
	ab 07.03.2027	84
	ab 09.05.2027	90
	ab 03.10.2027	84
	ab 14.11.2027	72
Reza Standard	alle Termine	90
Reza Standard Balkon	ab 10.01.2027	198
	ab 25.04.2027	228
	ab 26.09.2027	198
★★★★ superior		
Imperial Komfort	ab 10.01.2027	96
	ab 07.03.2027	72
	ab 09.05.2027	132
	ab 03.10.2027	72
	ab 14.11.2027	96

Fotos: www.oldrichhrb.studio / CUP Touristic GmbH
Veranstalter: CUP Touristic GmbH, Marcusallee 7a, D-28359 Bremen.

Glauberhalle Franzensbad

Kolonnade und Singende Fontäne, Marienbad

Moorpackung

Wellness- & Kurreisen mit Haustürabholung

REISEANMELDUNG 2027

Keine Stornokosten bis 30 Tage vor Reisebeginn!

Mit dem TAXI von Zuhause ins Hotel!

Kleine Reisegruppe
mit maximal 6 Gästen
Durchführungsgarantie
ab 2 Personen
Kofferservice

Anmeldung senden an:

CUP Touristic GmbH
Marcusallee 7a
28359 Bremen

info@cup.de

Reiseziel: _____ **Hotel:** _____

Reisetermin: _____ **Zimmerkategorie:** _____

Personen / Anzahl ☐ DZ / Anzahl ☐ EZ / Anzahl ☐ **Reisepreis p. P. im DZ/EZ** ☐

Sonstiges (z. B. unverbindlicher Wunsch) _____

Anmelder(in) **Anwendungspaket:** _____

Name / Vorname _____ Telefon _____

Straße / Haus-Nr. _____ PLZ / Ort _____

Mitreisende(r) **Anwendungspaket:** _____

Name / Vorname _____ Telefon _____

Straße / Haus-Nr. _____ PLZ / Ort _____

Bitte senden Sie mir die Reisebestätigung ☐ per Post ☐ per E-Mail: _____

_____

Datum / Unterschrift des Anmelders

Ich willige ein, dass die von mir in diesem Formular erfassten Daten für die Leistungserbringung an den Reiseveranstalter weitergegeben werden.
Die Reiseanmeldung erfolgt auf der Grundlage der Allgemeinen Reisebedingungen der CUP Touristic GmbH, Marcusallee 7a, 28359 Bremen. Die Allgemeinen Reisebedingungen und das Formblatt zur Unterrichtung des Reisenden bei einer Pauschalreise nach §651a des BGB können Sie jederzeit unter www.cup.de einsehen. Druckfehler und Irrtümer trotz sorgfältiger Prüfung vorbehalten. Preise und Programmänderungen vorbehalten. Die Preise sind Paketpreise. Eine Nichtinanspruchnahme einer Leistung hat keine Preisminderung oder einen Erstattungsanspruch zur Folge.

Kundengeldabsicherung über den Deutschen Reisesicherungsfonds DRSF Deutscher Reisesicherungsfonds

CUP Touristic GmbH, Marcusallee 7 a, 28359 Bremen - Reiseveranstalter seit 1978

Reiseanmeldung bitte direkt an den Veranstalter senden an oben genannte Adresse oder per E-Mail.

Vermittler:

MPO Medien GmbH
Obermain-Tagblatt
Bahnhofstraße 14
96215 Lichtenfels

Beratung und Buchung beim Veranstalter:
CUP Touristic GmbH • Marcusallee 7a · 28359 Bremen • info@cup.de
Kostenlose Servicehotline: 0800 - 287 84 82
Mo - Fr von 09:00 – 17:00 Uhr

Titelfotos: www.oldirichb.studio / Parkhotel CUP VITALIS, www.lukaspelech.com / modernmovie - stock.adobe.com / Jiri Vanicek - stock.adobe.com